

VINCOLI DEL SISTEMA EDIFICATO

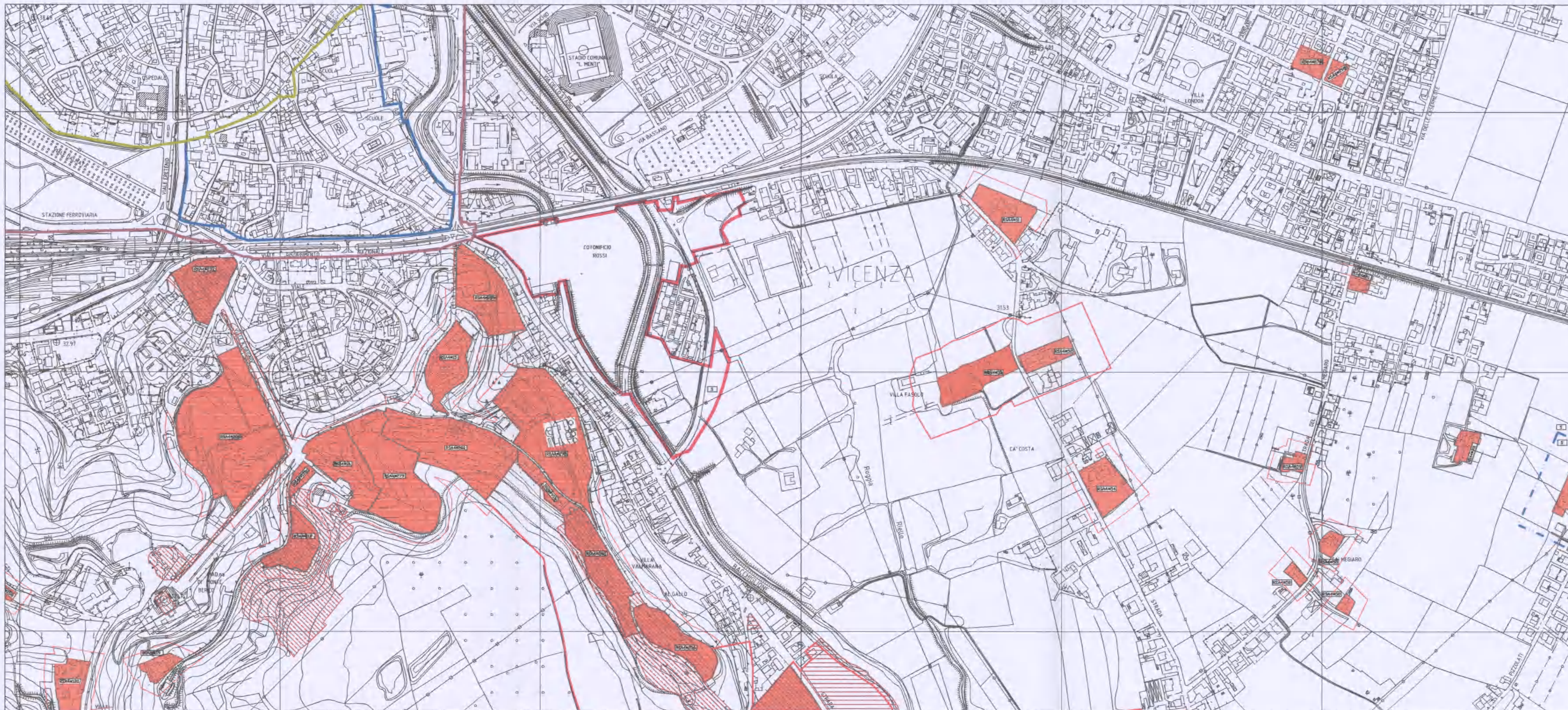

LEGENDA

- PERIMETRO DELL'AMBITO URBANISTICO DEL P.I.R.U.E.A. - COTOROSSÌ
- Vincoli ambientali**
- VINCOLI DEL SISTEMA EDIFICATO
- PERIMETRAZIONE CENTRO STORICO
- AREA A RISCHIO ARCHEOLOGICO
- AREA AD ALTO RISCHIO ARCHEOLOGICO
- AREA DI PERTINENZA DEGLI EDIFICI VINCOLATI D. LGS 490/99, ART. 49 (EX L. 1089/99, ART. 21)
- VINCOLO D. LGS 490/99, ART. 2 (EX L. 1089/99, ART. 1)
- VINCOLO D. LGS 490/99, ART. 5 (EX L. 1089/99, ART. 4)
- BENE STORICO ARCHITETTONICO-AMBIENTALE RSA4
 - vincolo di non edificabilità esteso a 20 metri
 - vincolo di non edificabilità esteso a 50 metri
 - vincolo di non edificabilità esteso con apposito perimetro
- VINCOLI AMBIENTALI E TECNOLOGICI**
- VINCOLO D. LGS 490/99, ART. 139 (EX L. 1497/99)
- VINCOLO D. LGS 490/99, ART. 146 (EX L. 431/85)
- SUPERFICI BOSCADE L. R. 52/1978, ART. 14
- ZONA DI TUTELA ASSOLUTA RELATIVA ALLA DIFESA DELLE RISORSE IDRICHE D.P.R. 236/88, ART. 5
- AMBITO PIANO SPECIALE N. 1 VALLETTA DEL SILENZIO
- ACQUEDOTTO EUGANEO-BERICO
- LINEA ALTA TENSIONE 50KV
- LINEA ALTA TENSIONE 132KV CON FASCIA DI RISPETTO (L.R. 27/93)
- PAI - P3 AREA AD ELEVATA PERICOLOSITA' DELIBERA COMITATO ISTITUZIONALE n.4 19/06/2007
- FASCIA DI RISPETTO FERROVIARIO
- CORRIDOIO LINEA AC/AV - VR-PD - DELIBERA CIPE 29/03/2006 n. 94/2006
- GALLERIE LINEA AC/AV - VR-PD

VINCOLI AMBIENTALI E TECNOLOGICI

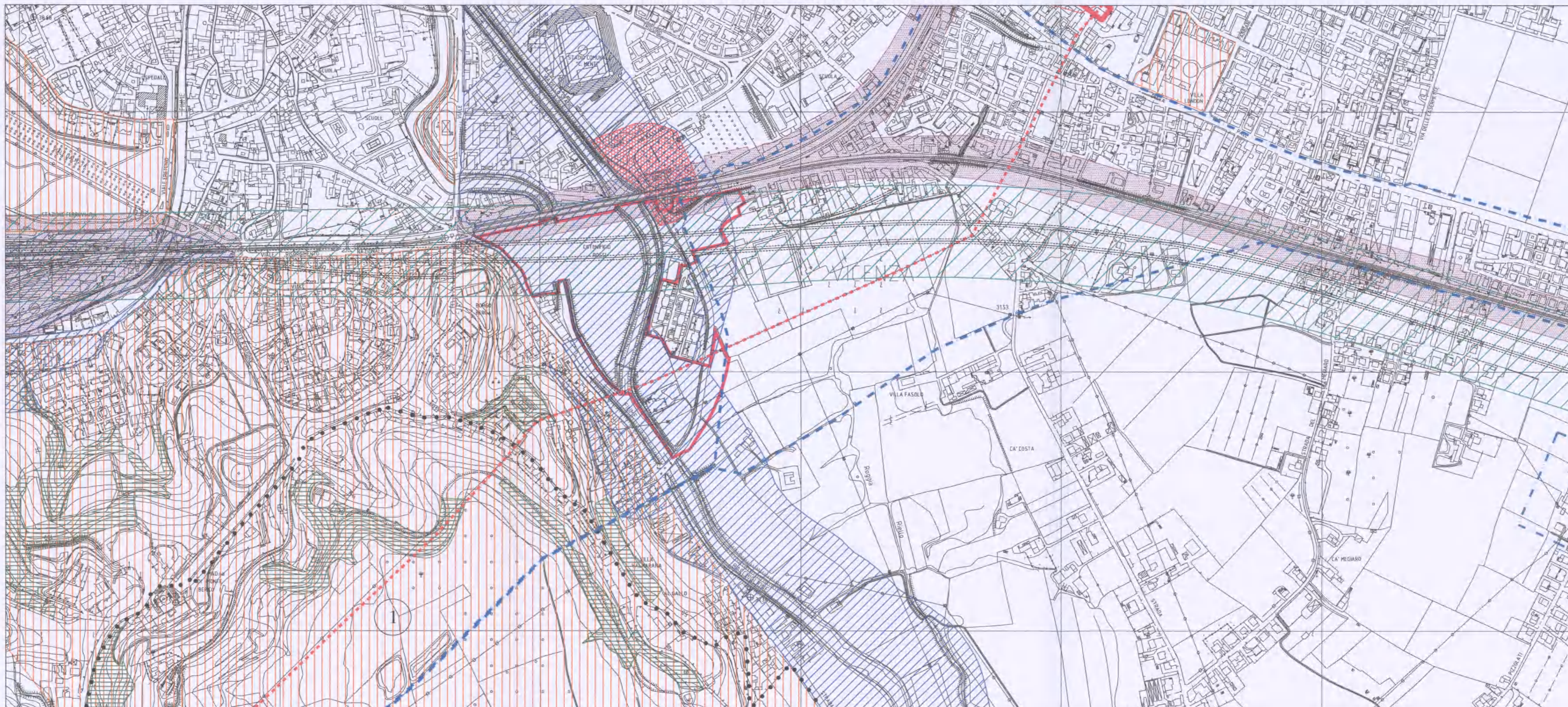

COMUNE DI VICENZA

REGIONE DEL VENETO **COPIA**

ALLEGATO ALLA DELIB. DI G.C.
N. 192 DEL 24 GIU. 2009
IL PRESIDENTE
F.to VARIATI
IL RESPONSABILE DEL
F.to VENTURATO

IL DIRETTORE DEL DIPARTIMENTO URBANISTICO
F.to Arch. Antonio Bortoli

PROGRAMMA INTEGRATO DI RIQUALIFICAZIONE URBANISTICA
EDILIZIA ED AMBIENTE

Legge Regionale n. 23 - 1 Giugno 1999

VARIANTE
P.I.R.U.E.A. - COTOROSSÌ

Ditta
Sviluppo Cotorossi S.p.A.
Viale dell'Industria 42 - 36100 Vicenza, Italy
tel. +39 0444 336111 fax +39 0444 961541

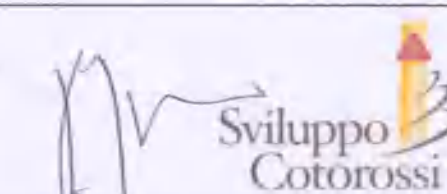

Progetto Architettonico

arch. GONÇALO BYRNE
G.B. Arquitectos lda Rua da Escola Politécnica 285 1200 Lisboa

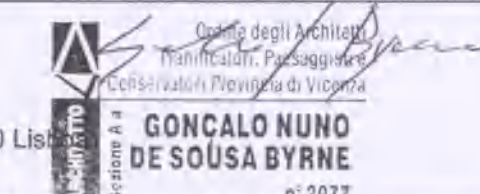

tavola n. 7	scala: 1:5000	data: maggio 2009
rev. n./data:	rev. n./data:	rev. n./data:

descrizione: TAVOLA DEI VINCOLI

Comune di Vicenza	Il Direttore Dipartimento Territorio Arch. Antonio Bortoli	La Ditta Sviluppo Cotorossi S.p.A.	Il Progettista Arch. Gonçalo Byrne
-------------------	---	---------------------------------------	---------------------------------------