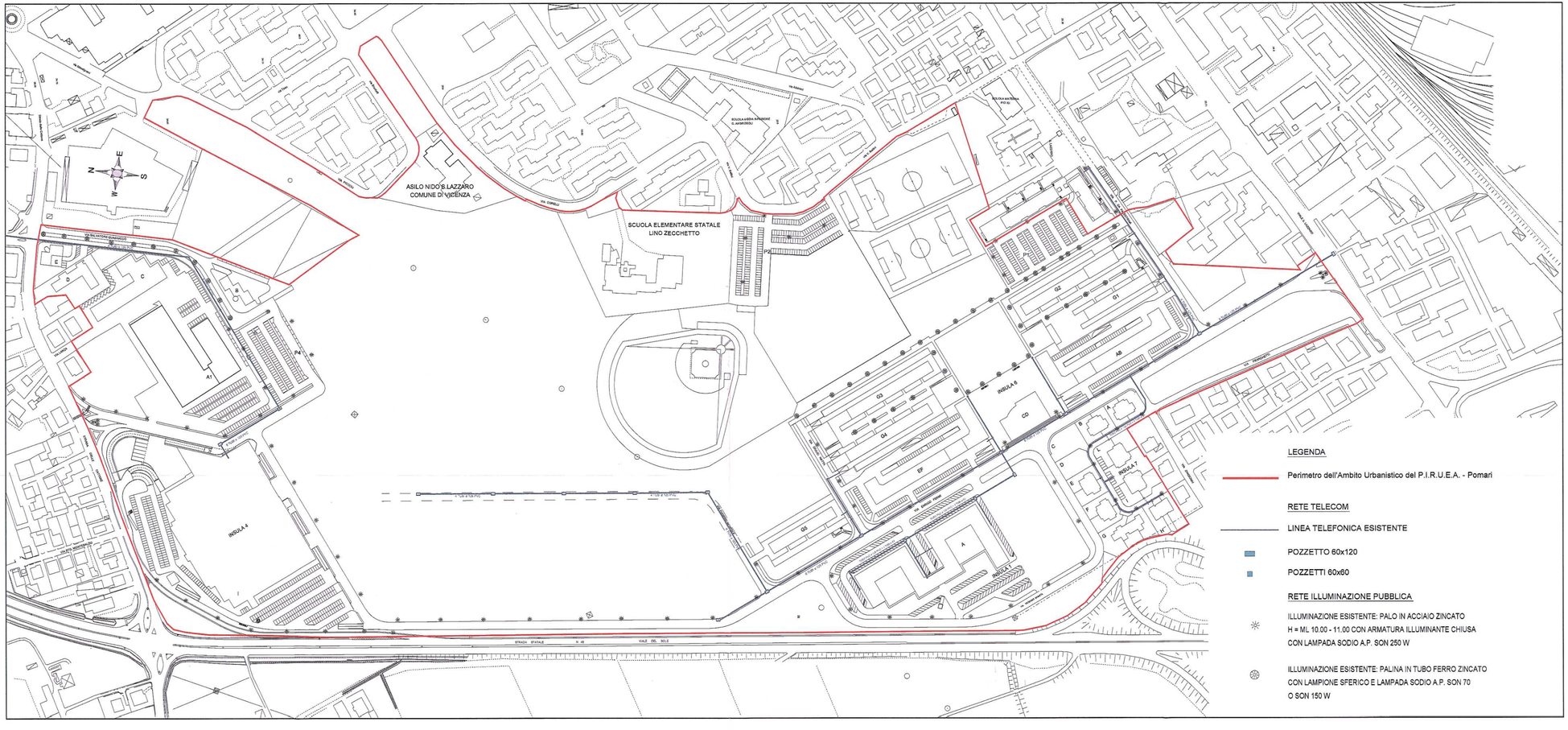

COMUNE DI VICENZA

REGIONE VENETO

COPIA

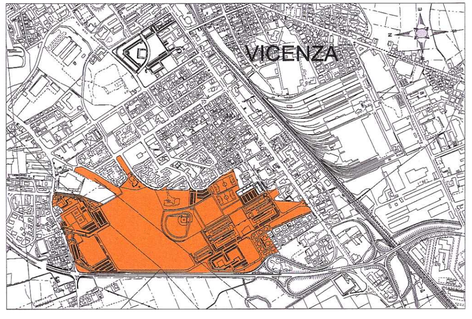

PROGRAMMA INTEGRATO DI RIQUALIFICAZIONE URBANISTICA, EDILIZIA ED AMBIENTALE

L.R. 1 GIUGNO 1999, n. 23

IL DIRETTORE DEL DIPARTIMENTO TERRITORIO

IL DIRETTORE DEL SETTORE URBANISTICA

" P.I.R.U.E.A. POMARI "

ALLEGATO ALLA DELIB. DI G.C.
N. 301 DEL 9.8.2002
IL SEGRETARIO GENERALE
IL DIRIGENTE DELLA SEZIONE

COMUNE DI VICENZA
PEI SpA
INCOS ITALIA SpA
VERDI IMMOBILIARE Srl

Tavola n.: 8	Scala: 1:2000	Data: 18 Luglio 2002
Rev. n./ data:	Rev. n./ data:	Rev. n./ data:

Descrizione: STATO DI FATTO - Impianti tecnologici
Illuminazione pubblica - Rete telecom

COMUNE DI VICENZA	Il Direttore Dipartimento Territorio Arch. Lorella Bressanello Il Direttore Settore Urbanistica Arch. Franco Zanella	PEI SpA INCOS ITALIA SpA VERDI IMMOBILIARE Srl	Il progettista Arch. Roberto Candussi DOTT. ARCH. ROBERTO CANDUSSI ORDINE DEGLI ARCHITETTI DI VICENZA

PEI PROMOZIONI EDILIZIE ITALIA SpA

File:0278.prj/D29/TXX