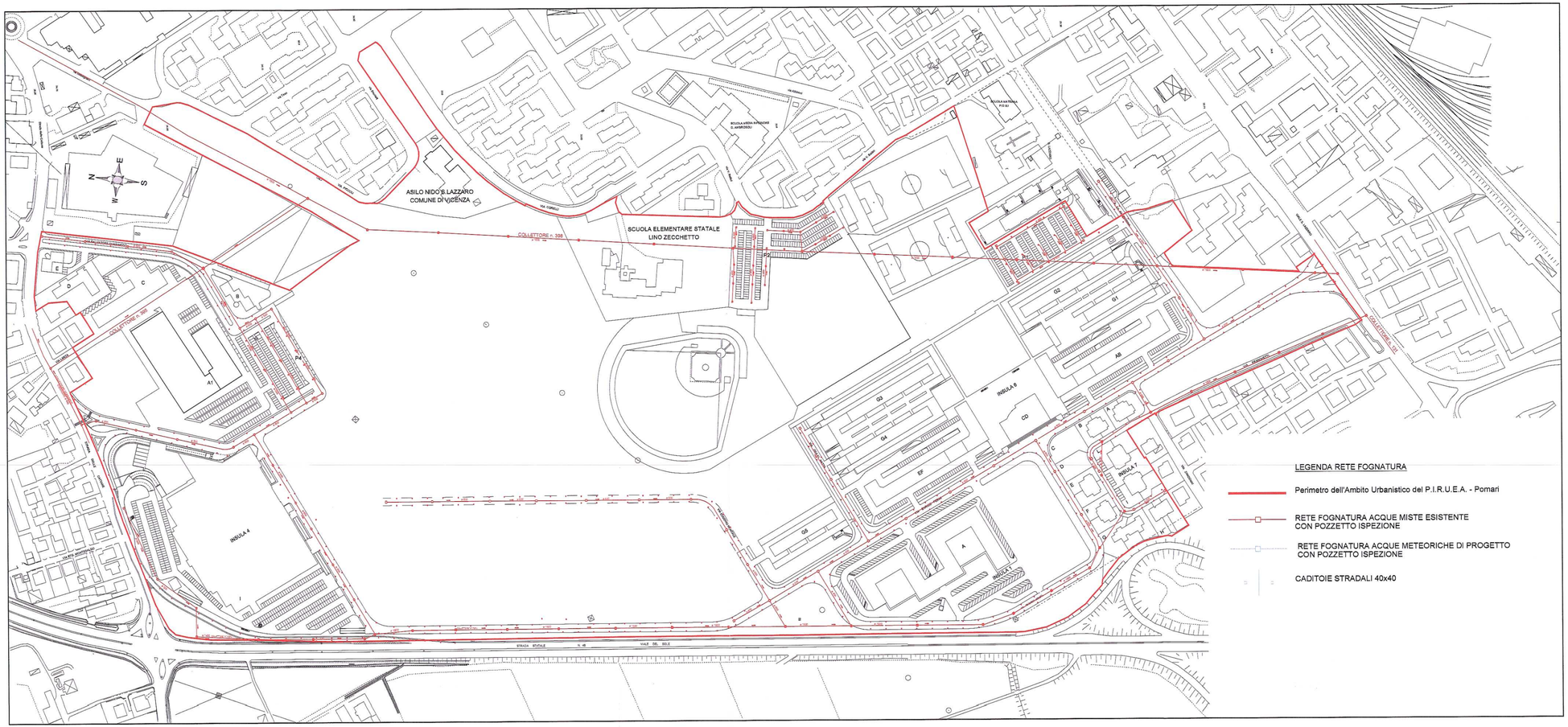

COMUNE DI VICENZA

REGIONE VENETO

COPIA

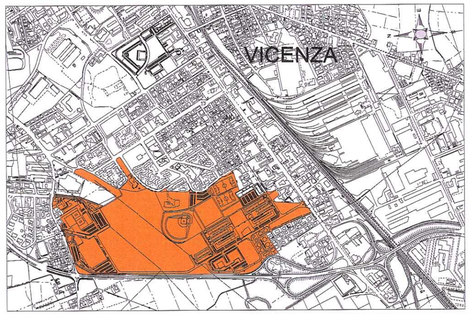

PROGRAMMA INTEGRATO DI RIQUALIFICAZIONE URBANISTICA, EDILIZIA ED AMBIENTALE

L.R. 1 GIUGNO 1999, n. 23

IL DIRETTORE DEL DIPARTIMENTO TERRITORIO
Rio Arch. Franco Zanella

IL DIRETTORE DEL SETTORE URBANISTICA
Rio Arch. Franco Zanella

"P.I.R.U.E.A. POMARI"

ALLEGATO ALLA DELIB. DI G.C.
N. 301 DEL 9.9.2002
IL SEGRETARIO
Fto HULLWECK
IL SEGRETARIO GENERALE
Fto ZACCARIA

COMUNE DI VICENZA
PEI SpA
INCOS ITALIA SpA
VERDI IMMOBILIARE Srl

Tavola n.: 6	Scala: 1:2000	Data: 18 Luglio 2002
Rev. n./ data:	Rev. n./ data:	Rev. n./ data:

Descrizione: STATO DI FATTO - Impianti tecnologici: Fognature

COMUNE DI VICENZA	Il Direttore Dipartimento Territorio Arch. Lorella Bressanello Il Direttore Settore Urbanistica Arch. Franco Zanella	PEI SpA INCOS ITALIA SpA VERDI IMMOBILIARE Srl	Il progettista Arch. Roberto Candussi DOTT. ARCH. ROBERTO CANDUSSI N. 238 ORDINE ARCHITETTI DI VICENZA

PEI PROMOZIONI EDILIZIE ITALIA SpA

File:0278.prj/D21/TXX