

Comune di VICENZA
Piano Urbanistico Attuativo
Zona residenziale di espansione - C16 a Casale

Provincia di Vicenza
COMUNE DI VICENZA

Piano Urbanistico Attuativo
Zona residenziale di espansione - C16 a Casale

Committenti:
PIZZOLATO FRANCA
PIZZOLATO ALDO

ALL.TO "C" DOCUMENTAZIONE FOTOGRAFICA

Albettono, Marzo 2023

Firma del Progettista dell'intervento

Arch. Manuel Zaffonato

Firma ex art.24, comma 2 D. Lgs. 82/2005 e s.m.i.

Documentazione fotografica

In allegato si riproduce una rassegna fotografica con viste del lotto in oggetto e del contesto paesaggistico circostante l'area di intervento con brevi note esplicative.

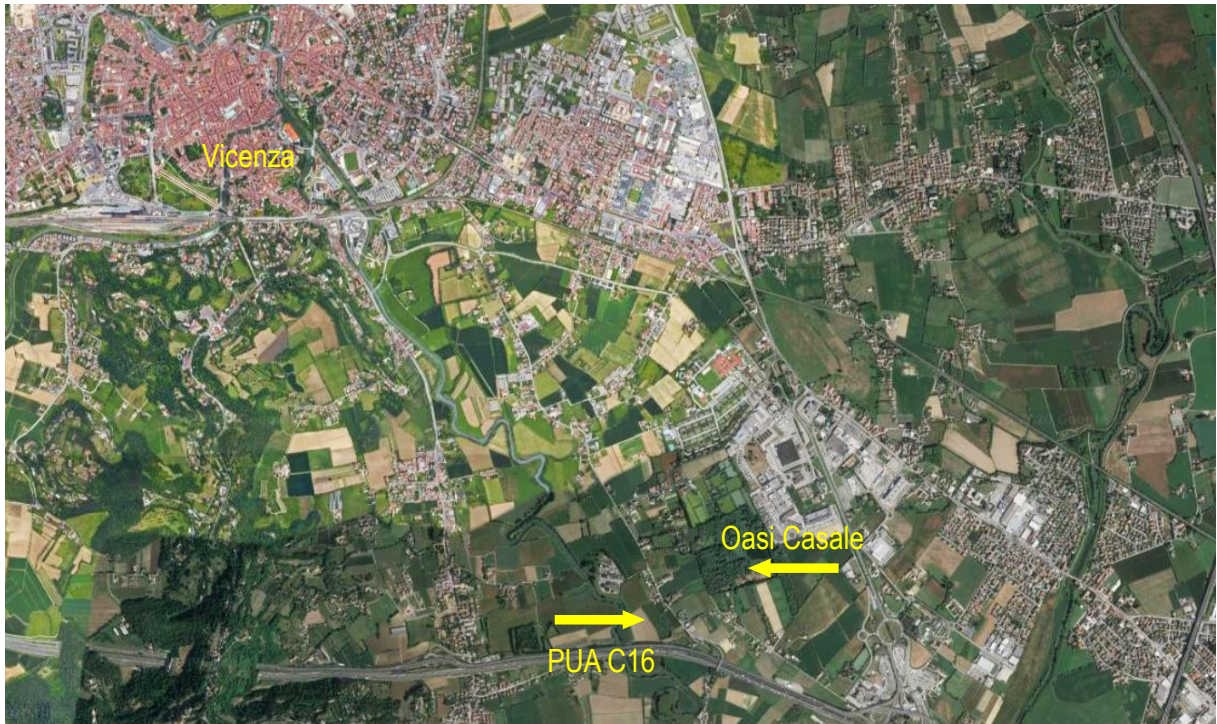

Individuazione punti di presa fotografici per l'individuazione e la comprensione dell'area



Foto 1



Vista dell'ingresso esistente al terreno agricolo in oggetto di PUA da via Ca' Perse

Foto 2

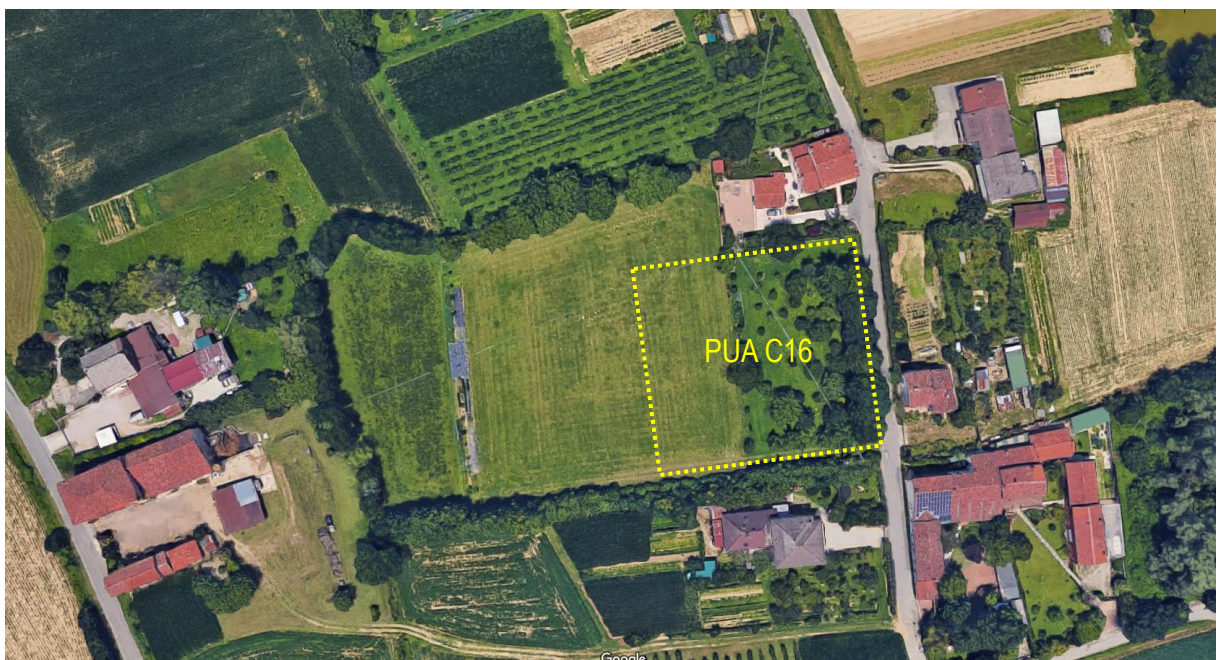

Vista dell'ingresso esistente al terreno agricolo in oggetto di PUA da via Ca' Perse

Foto 3



Controcampo della foto precedente

Vista di via Ca' Perse dall'angolo dell'abitazione di proprietà del Signor Pizzolato Aldo

Foto 4



Da questa foto si può facilmente capire il dislivello di 1,50 mt. tra la strada esistente e la prima parte del lotto. In questa porzione più alta sono collocate delle alberature e delle piante da frutto

Foto 5



Vista dall'angolo sud-ovest del lotto, in questa posizione la quota del terreno è praticamente la stessa della strada esistente.

Foto 6



Vista dall'angolo nord-ovest del lotto di proprietà, dal fondo della proprietà oltre l'area di interesse

Comune di VICENZA
Piano Urbanistico Attuativo
Zona residenziale di espansione - C16 a Casale

Fotoinserimento su vista aerea dell'intervento in progetto



Fotoinserimento con vista da via Ca' Perse dell'area a verde attrezzato interposta tra la strada esistente e il nuovo insediamento.



Albettone, Marzo 2023

Firma del Progettista dell'intervento

Arch. Manuel Zaffonato

Firma ex art.24, comma 2 D. Lgs. 82/2005 e s.m.i.