PLANIMETRIA AREE VERDI E ILLUMINAZIONE PUBBLICA
ZTO C – Zona residenziale di espansione assogettata a PUA denominata C16 a Casale
Comune Vicenza - Provincia di Vicenza
Scala 1:200

Legenda

- Ambito PUA da Piano degli Interventi
- Ambito P.U.A. di progetto
- Limite area pubblica
- Limite di massimo inviluppo fabbricati
- Strada pubblica
- Parcheggi in green park
- Marciapiede
- Verde pubblico
- Verde Privato
- Aree ad arbusti
- Alberature di progetto
- Parcheggio portatore di handicap
- Attraversamento pedonale
- Panchine e Cestini
- Segnaletica

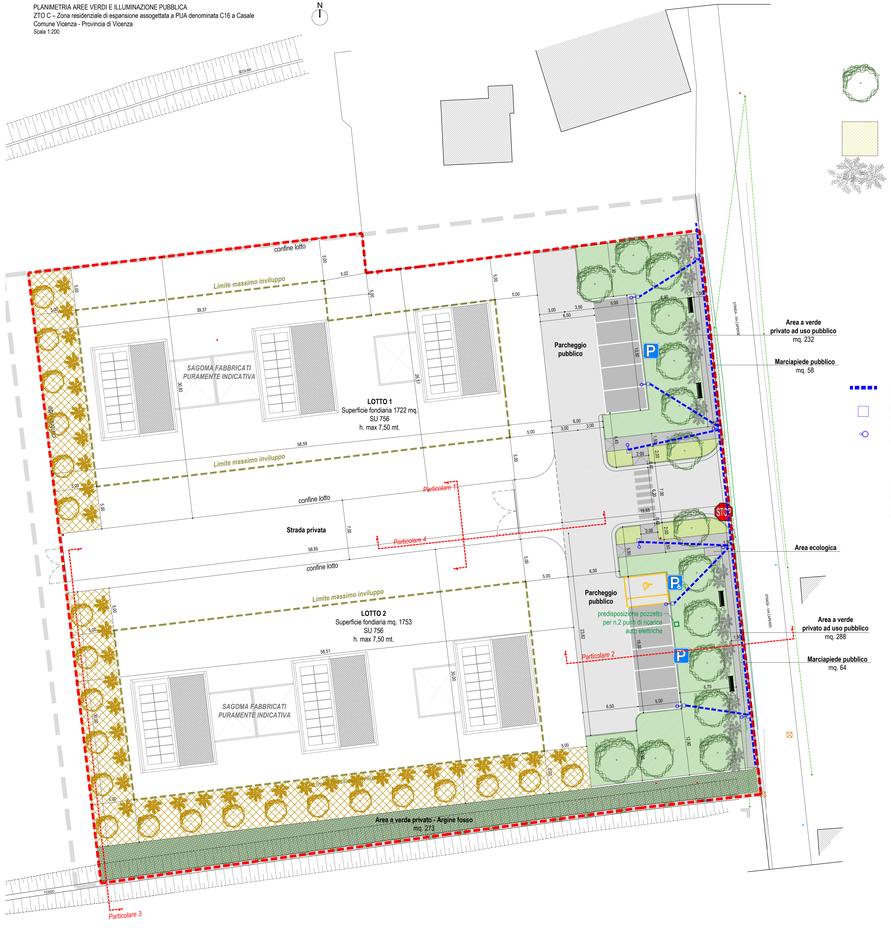

Abaco essenze arboree
Altezza di impianto min. mt. 4
circonferenza 16-20 cm

Alternanza delle seguenti piante
- ***Capinus Betulus***
  Carpino bianco
- ***Ostrya carpinifolia***
  Carpino nero

Specie arbustive ornamentali da alternarsi tra le seguenti specie

- ***Ligustrum lucidum***
  Ligustro giapponese
- ***Crataegus monogyna***
  Biancospino

Elementi prescrittivi parere VFSA

Fascia arborea arbustiva plurifilare e multiplana
*di ampiezza mt.5,00 lungo i confini sud e ovest.**
Scheda n.4 del prontuario del Verde del Comune di Vicenza
Alberi allevabili a ceppaia

Carpinus betulus
Acer campestre
Ostrya carpinifolia

Arbusti
Euonymus europaeus
Cornus sanguinea
Crataegus sp
Ligustrum vulgare
Viburnum opulus
Philadelphus coronarius
Viburnum lantana
Prunus spinosa

Linea illuminazione pubblica

Nuove linee con tubazione interrata di tipo flessibile doppia parete D = 95 mm

Pozzetto di derivazione in cls con chiusino di ghisa (40x40x40 cm)

Palo per illuminazione pubblica in acciaio con armatura decorativa con ottica stradale

Elementi prescrittivi parere VFSA
sistemi di illuminazione in grado di attenuare la dispersione luminosa e la modulazione dell'intensità in funzione dell'orario e della fruizione degli spazi e altresì rispondenti ai seguenti criteri: flusso luminoso modulabile, bassa dispersione e con lampade a ridotto effetto attrattivo (con componente spettrale dell'UV ridotta o nulla)

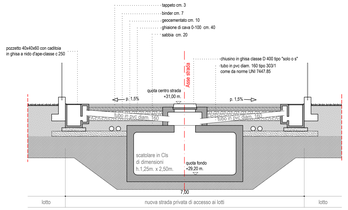

Sezione 1 - Particolare costruttivo strada privata interna
Scala 1:50

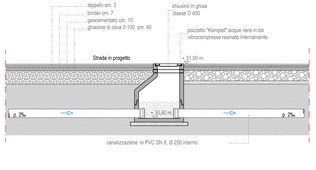

Sezione 4 - Condotta acque nere
Scala 1:50

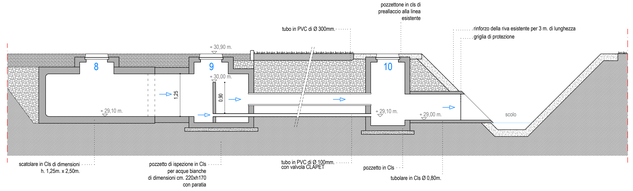

Sezione 3 - Particolare costruttivo bocca tarata
Scala 1:50

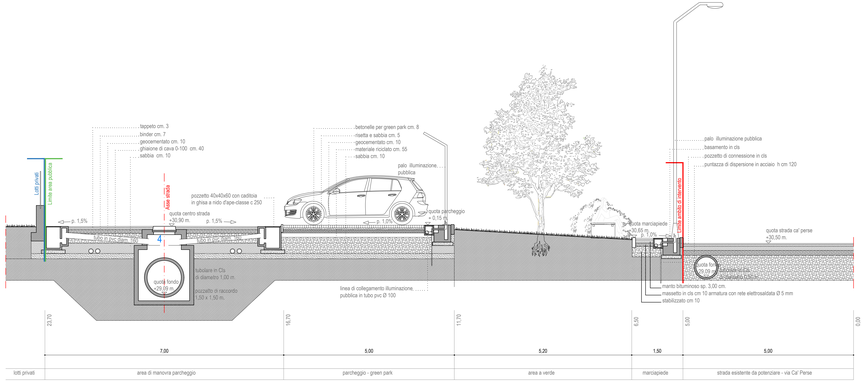

Sezione 2 - Particolare costruttivo strada pubblica e parcheggi
Scala 1:50

ARREDI E ATTREZZATURE PREVISTE
Scala 1:50

Panchina con struttura in acciaio zincato e verniciato, seduta con tubi rettangolari d'acciaio zincato e verniciato o con doghe in legno esotico duro o larice, con schienale e braccioli in acciaio zincato e verniciato.

Particolare sedute lato marciapiede
Scala 1:50

CESTINO COMPOSTO DA:
- corpo a forma ovale in alluminio verniciato a polvere con con polveri epossidiche
- anta apribile con chiave per cambio sacco
- contenitore cilindrico interno in acciaio zincato a caldo
- posacenere superiore incorporato con facile svuotamento
- piccola apertura per immissione rifiuti urbani

IMMAGINE DI RIFERIMENTO PER TIPOLOGIA ALBERATURE

Esempio di disposizione a filare di Carpini bianchi
Albero abbastanza longevo (circa 150 anni), di media altezza (15–20 m) con portamento dritto e chioma allungata.

Particolare del fogliame di tipo deciduo, le foglie durante l'autunno assumono colorazione giallo-arancio intensa e persistono secche sulla pianta nella stagione invernale

IMMAGINE DI RIFERIMENTO PER TIPOLOGIA MATERIALI

Parcheggio Green-Park

Marciapiede in asfalto

Agg. Settembre 2023

COMUNE DI VICENZA

PROVINCIA DI VICENZA

Piano Urbanistico Attuativo
Zona residenziale di espansione
C16 a Casale

Committenti:
Pizzolato Franca — Pizzolato Aldo

Progettista:
Arch. Manuel Zaffonato
Firma ex art.24, comma 2 D. Lgs. 82/2005 e s.m.i.

Ordine degli Architetti Pianificatori Paesaggisti e Conservatori Provincia di Vicenza
MANUEL ZAFFONATO n° 1926

TAV. 7/7	**Tavole di Progetto:**
Data: Agg. **Settembre 2023**	Tav. 1: Planimetrie, dati metrici e delimitazione ambito di intervento Tav. 2: Stato di fatto e rilievo plano-altimetrico Tav. 3: Disciplina urbanistica e aree da cedere e vincolare Tav. 4: Regimazione acque piovane e fognature acque nere
Scala: **Varie**	Tav. 5: Servizi tec. acqua e gas Tav. 6: Servizi tec. elettrico e telefono Tav. 7: Verde di arredo, segnaletica stradale, illuminazione pubblica, sezioni e particolari

mz architetto
via Torre 6
36020 Albettone VI
+39 328 650 4978
zaffonatomanuel@hotmail.it
manuel.zaffonato@archiworldpec.it
p.iva 04047060245