

COMUNE DI VICENZA - PROVINCIA DI VICENZA  
 VARIANTE AL PIANO URBANISTICO ATTUATIVO  
**"AREA SPECIALE 1"**  
 VIA VICCOLO B. DE CAMPESANI

COMITENTI  
**MISOMALO MARIO - MISOMALO PAOLA**

PROGETTISTI  
**Ing. CONTE GIORGIO**  
 Corso A. F. Podestaro 60 - 36100 Vicenza  
 Telefono: +39 0444 641303 Fax: +39 0444 641385  
 Email: [conteg@conteg.it](mailto:conteg@conteg.it)  
 www.conteg.it



**Geom. PALIN LUIGI**  
 Via E. C. Cella 1/3 - 36100 Vicenza  
 Telefono: 0444 650241  
 Email: [palinluc@palinluc.com](mailto:palinluc@palinluc.com)

ELABORATO

STATO DI FATTO: INDIVIDUAZIONE AMBITI P.U.A.

03

DATA  
 Agosto 2021

SCALA  
 1:500 - 1:1000

TAVOLA

SOVRAPPORZIONE TRA AMBITI P.U.A. - "SIVI" / Variante da rilievo  
 SCALA 1:1000

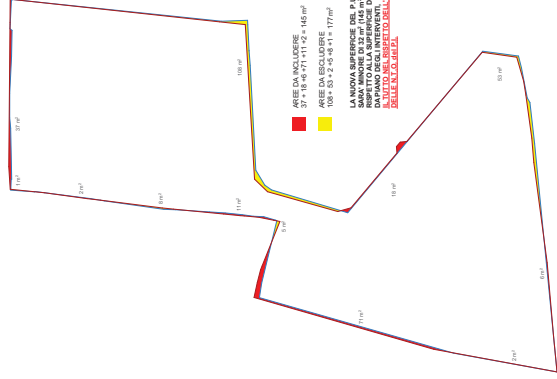

**AREE DA INCLUDERE**  
 27 \* 18 \* 16 \* 11 \* 12 = 145 m<sup>2</sup>

**AREE DA ESCLUDERE**  
 100 \* 50 \* 2 \* 10 \* 11 = 177 m<sup>2</sup>

LA NUOVA SUPERFICIE DEL P.U.A. IN VARIANTE  
 CORRISPONDE ALL'AREA INCLUSA, ESCLUSO IL  
 RISPETTO ALLA SUPERFICIE DEL P.U.A.  
**ESISTENTE. IL RILIEVO DEL RILIEVO DEL P.U.A. SOTTILE**

**AREE DA INCLUDERE**  
 NEL PERIMETRO INDIVIDUATO DAL P.U.A. IN VARIANTE  
 NEL PERIMETRO INDIVIDUATO DAL P.U.A. IN VARIANTE  
 DEGLI INTERVENTI

AMBITO P.U.A. del PIANO DEGLI INTERVENTI - PERIMETRO "SIVI"  
 SCALA 1:1000

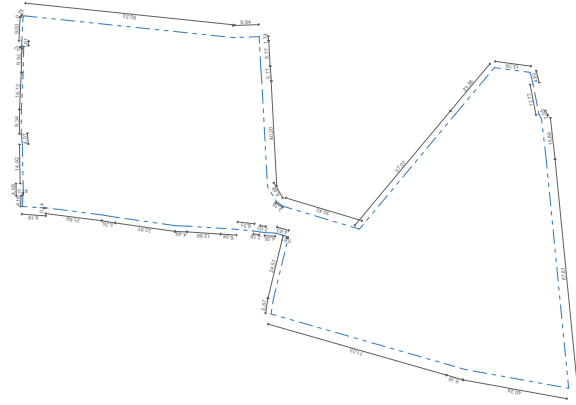

PERIMETRO 729,26 m - SUPERFICIE 14383 m<sup>2</sup>

AMBITO P.U.A. IN VARIANTE - da RILIEVO CEFALIMETRICO  
 SCALA 1:1000

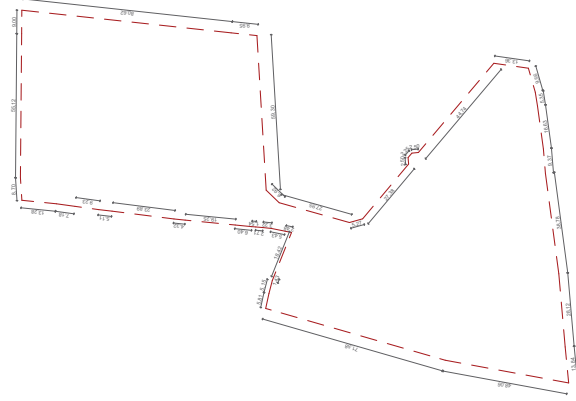

PERIMETRO 731,70 m - SUPERFICIE 14331 m<sup>2</sup>

LEGENDA	
	Perimetro P.U.A. in variante
	Perimetro P.U.A. di Piano Interventi
	Perimetro P.E.D. P.U.A. 2008
	Fiduciazione
	Area edificabile
	Area edificabile in variante
	00

