ZONA S.P.

PLANIMETRIA 1:200

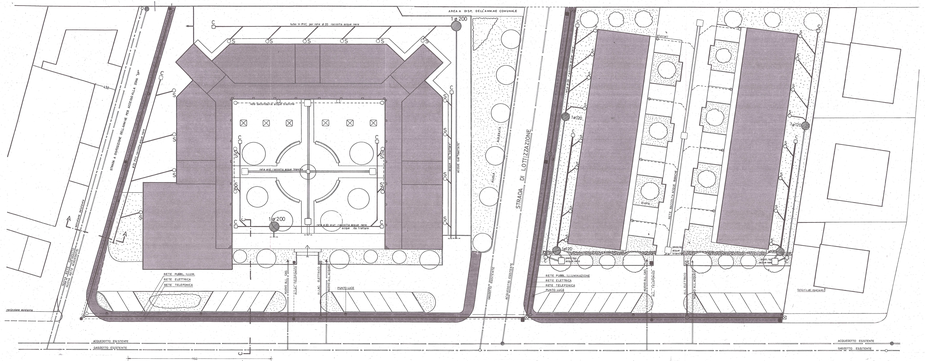

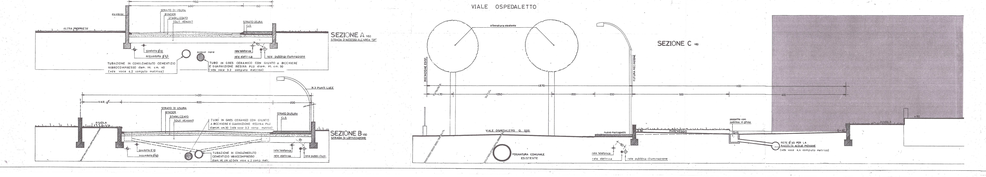

ZONA S.P.

FOGNATURE 1:200

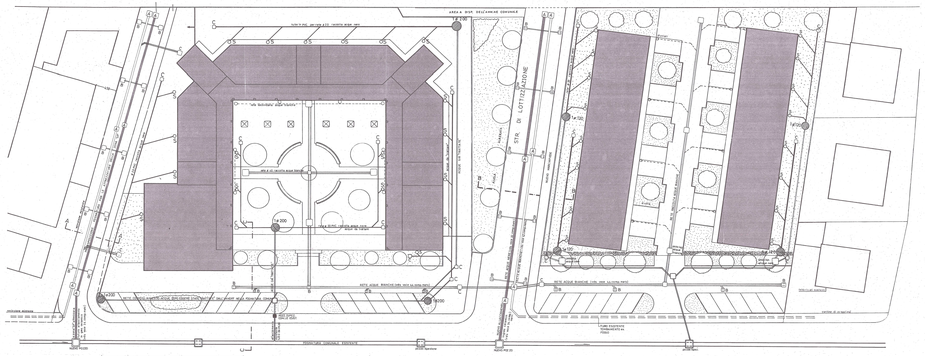

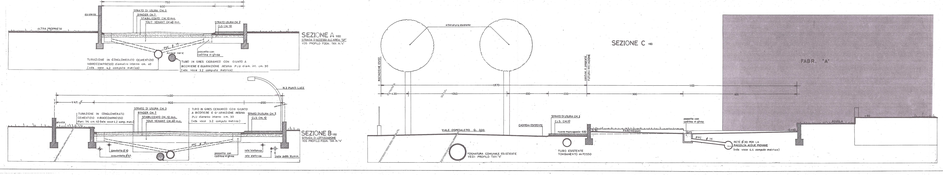

LEGENDA RETE TRATTAMENTO E SMALTIMENTO ACQUE

A POZZETTONE STRADA DI GRADICIONE cm. 100 x 100

B POZZETTO CON CADITOIA IN GHISA cm. 40 x 40

C POZZETTI DI CADITOIA cm. 50 x 50

S POZZETTI cm. 50x50 CON SIFONE FIRENZE (vedi particolari)

Ø 100 MASCHE SHHOFF Ø cm. 100

Ø 200 MASCHE SHHOFF Ø cm. 200

TUBO PVC cm. 20 PENDENZA 2% RACCOLTA ACQUE NERE DIRETTE ALL'SHHOFF

TUBO PVC cm. 20 PENDENZA 2% ACQUE IN USCITA DALL'SHHOFF DA MANDARE AL POZZETTO GRADICIONE TRAMITE Ø 100 DI SALDURA STRADALE

TUBO D.S. cm. 40 PENDENZA 2% RACCOLTA ACQUE BIANCHE DELL'EDIFICIO DA MANDARE AL TUBO ESISTENTE TOMBINATO IN FOSSO

TUBO D.S.D. PENDENZA 2% RACCOLTA ACQUE BIANCHE da strade di lottizzazione CON ALLOGGIAMENTO DIRETTO AL CAD ESISTENTE TOMBINATO IN FOSSO

Foglio 76 Mappali n.ro 337-336-142-333-157-336 porzione

ESTRATTO DI MAPPA 1:2000

SEZIONI POZZETTI

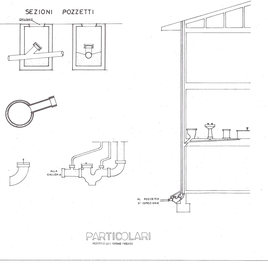

PARTICOLARI

COMUNE DI VIGNOLA

ELEBORATO ALLA DELIB. CITOR. n° 301 del 5.5.92

IL SEGRETARIO GENERALE
(Dr. Pietro Ferrari)

COPIA n. 210

PIANO DI LOTTIZZAZIONE
in località Castelletto
"Ampliamento Ospedale"
ROSSETTO MARIO e geom. SERRANO enc. 8 ABI

TAVOLA 3

RETI TECNOLOGICHE
SEZIONI STRADALI
SEZIONI PARCHEGGI

PROGETTISTA

DITTA ROSSETTO-MI. SANDONÀ di

DISEGNATORE LUCIANTONI

STUDIO DI ARCHITETTURA ARACOS associati
geom. Valeria CAOPO
arch. Massimo DASSO
36060 - Romano d'Ezzelino (VI) - via Dal Santo 1 tel. 0424-567100 telefax 0424-567200

Prot. n. 7 Data 13 MAR 1997 Fascicolo Classe 7.01 Copia n. 1

Prot. n. 210 Data 13 MAR 1997 Fascicolo Classe 7.01

13 MAR 1997