PERIMETRAZIONE PIANO URBANISTICO ATTUATIVO

DELIMITAZIONE MASSIMO INGOMBRO DEGLI EDIFICI

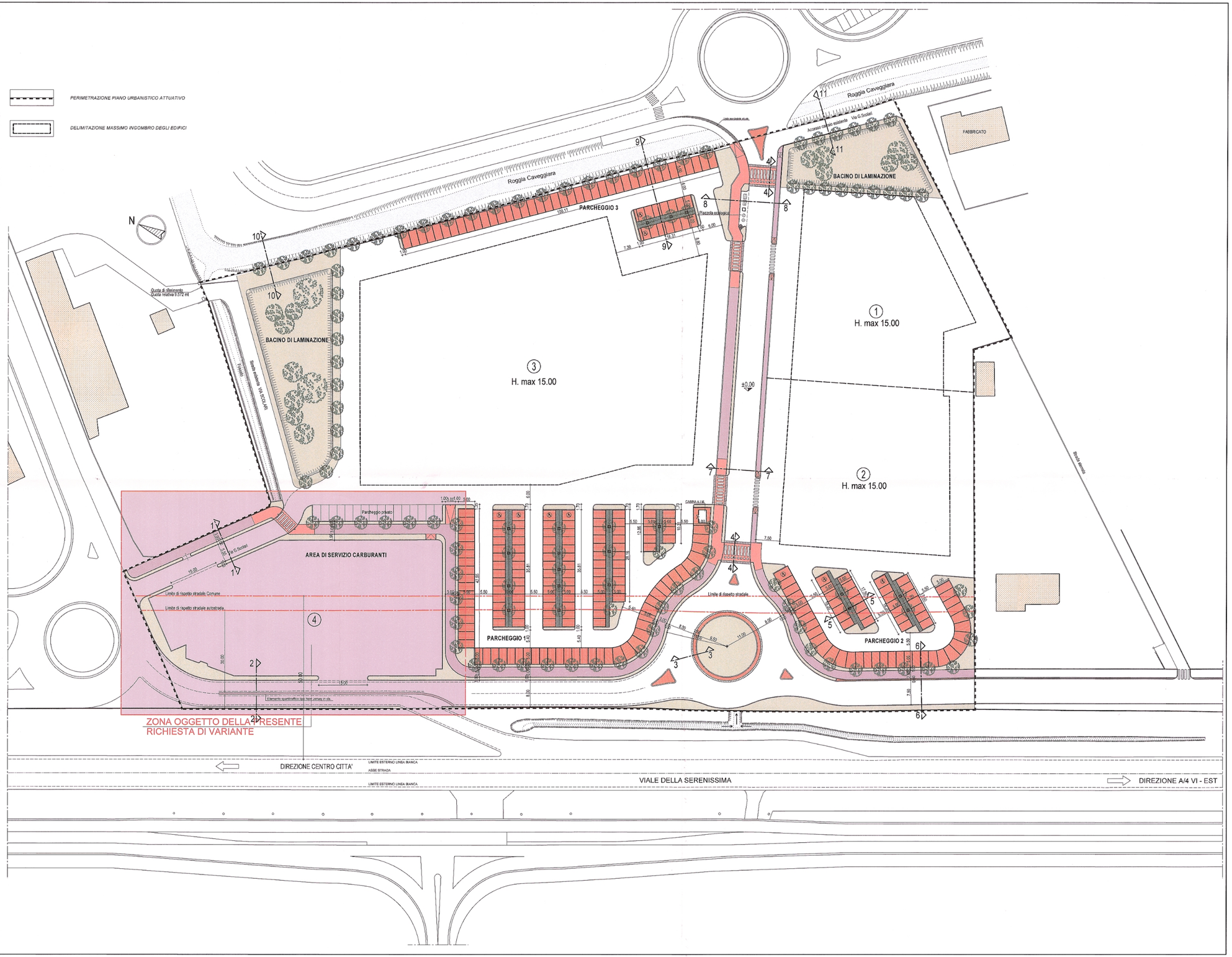

ALLEGATO AL PERMESSO DI COSTRUIRE
PG n° 56664/2013
19 LUG. 2013
Arch. ALESSANDRO CEOLA

№ 1492 di 15
1ª Opera ①
1÷2

AREA UNO S.r.l.

Ruggi Bernardotto

IMMOBILIARE SERENA S.R.L.

UNICOMM s.r.l.
Via E. Fermi 50
36031 Dueville (VI)
C.F. e P. IVA 02548

Gruppo Progettazione
"Habitat"
Archh. Sergio Carta, Roberto Ronda, Osvaldo Tretti
C.trà S.S.Apostoli 51- 36100 VICENZA c.f. e P.IVA 01431280245
tel. 0444/544770 fax 0444/325125 e.mail habitat@witcom.com - studiohabitat@witcom.com

Committente:
UNICOMM S.r.l. - IMMOBILIARE SERENA S.r.l. -
AREA UNO S.r.l. - STROBE GIULIO

Progettisti:
ARCH. SERGIO CARTA
ARCH. OSVALDO TRETTI

Ordine degli Architetti Pianificatori Paesaggisti e Conservatori Provincia di Vicenza
SERGIO CARTA
n° 205

Progetto: **1ª VARIANTE ALLE OPERE DI URBANIZZAZIONE P.d.C. n° U.T. 486/2010 del 11/11/2011 IN STRADA SERENISSIMA - COMUNE DI VICENZA VARIAZIONE TRATTO PISTA CICLABILE - ACCESSO AREA DISTRIBUTORE BENZINA**

Oggetto: PROGETTO PLANIVOLUMETRICO			Tavola n°: E.A.3
			Scala: 1:500
Progetto preliminare ○	Progetto definitivo ○	Progetto esecutivo ●	Data: DICEMBRE 2012
Eseguito: GDP	Controllato: OT	Approvato: OT	Cod. elab. AP-1000388-PB3 / N. Pratica 112U
Collaboratore:	DD.LL.	Impresa:	

A norma di legge il Gruppo Progettazione Habitat si riserva la proprietà del presente elaborato che non può essere riprodotto né comunicato a terzi senza la sua preventiva autorizzazione