COMUNE DI VICENZA
Provincia di Vicenza

Piano degli Interventi - PI

Elaborato 4 - Rete ecologica

scala 1:10000

foglio unico

aggiornamento grafico-cartografico elaborato: **novembre 2021**

Il Sindaco
Francesco Rucco

Il Segretario Generale
Stefania Di Cindio

Il Direttore Generale
Gabriele Verza

Il Direttore del Servizio Urbanistica
Riccardo D'Amato

Adozione con delibera di Consiglio Comunale n. 50 del 23-24/10/2012

Approvazione con delibera di Consiglio Comunale n. 10 del 07/02/2013

Legenda
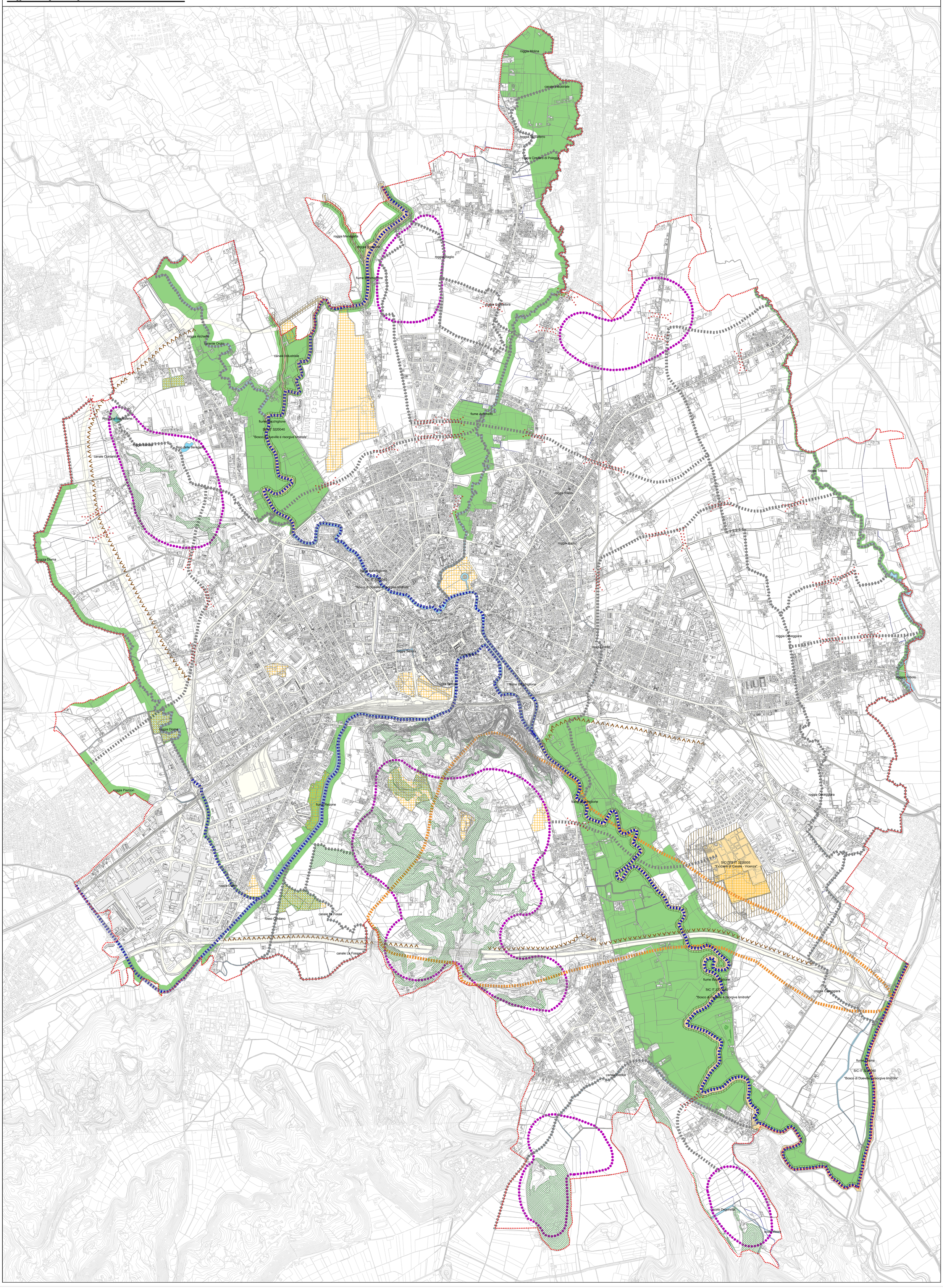
- Confine comunale
- art. 46 SIC/ZPS - aree nucleo
- art. 46 SIC/ZPS - buffer zone
- art. 47 Corridoio ecologico principale
- art. 47 Corridoio ecologico secondario
- art. 47 Ambito progetto "Corridoio Ecologico Berici-Bacchiglione-Tesina"
- art. 48 Ambito connessione naturalistica
- art. 49 Isole ad elevata naturalità
- art. 50 Aree di mitigazione ambientale - barriera antropica
- art. 50 Varchi ambientali
- art. 51 Ambito di interesse ambientale
- Aree boscate
- Idrografia e specchi lacuali