COMUNE DI VICENZA
Provincia di Vicenza

COMUNE DI VICENZA
La presente copia è conforme all'originale depositato agli atti e consta di n. 1 fogli.
Vicenza, addì 6 MAR. 2019
Il Direttore Unità di Progetto Pianificazione Strategica e Territoriale
(Arch. Antonio Bortoli)

Piano degli interventi - PI

Elaborato 4 - Rete ecologica

scala 1:10.000 | **foglio unico**

aggiornamento grafico-cartografico elaborato

Il Sindaco
Achille Variati

Il Segretario Generale
Antonio Caporrino

L'Assessore alla Cultura e alla Progettazione e Innovazione del Territorio
Francesca Lazzari

Progettista
Il Direttore del Dipartimento Territorio
Antonio Bortoli

Adozione con delibera di Consiglio Comunale n. 50 del 23-24/10/2012

Approvazione con delibera di Consiglio Comunale n. 10 del 07/02/2013

Confine comunale

ZONIZZAZIONE
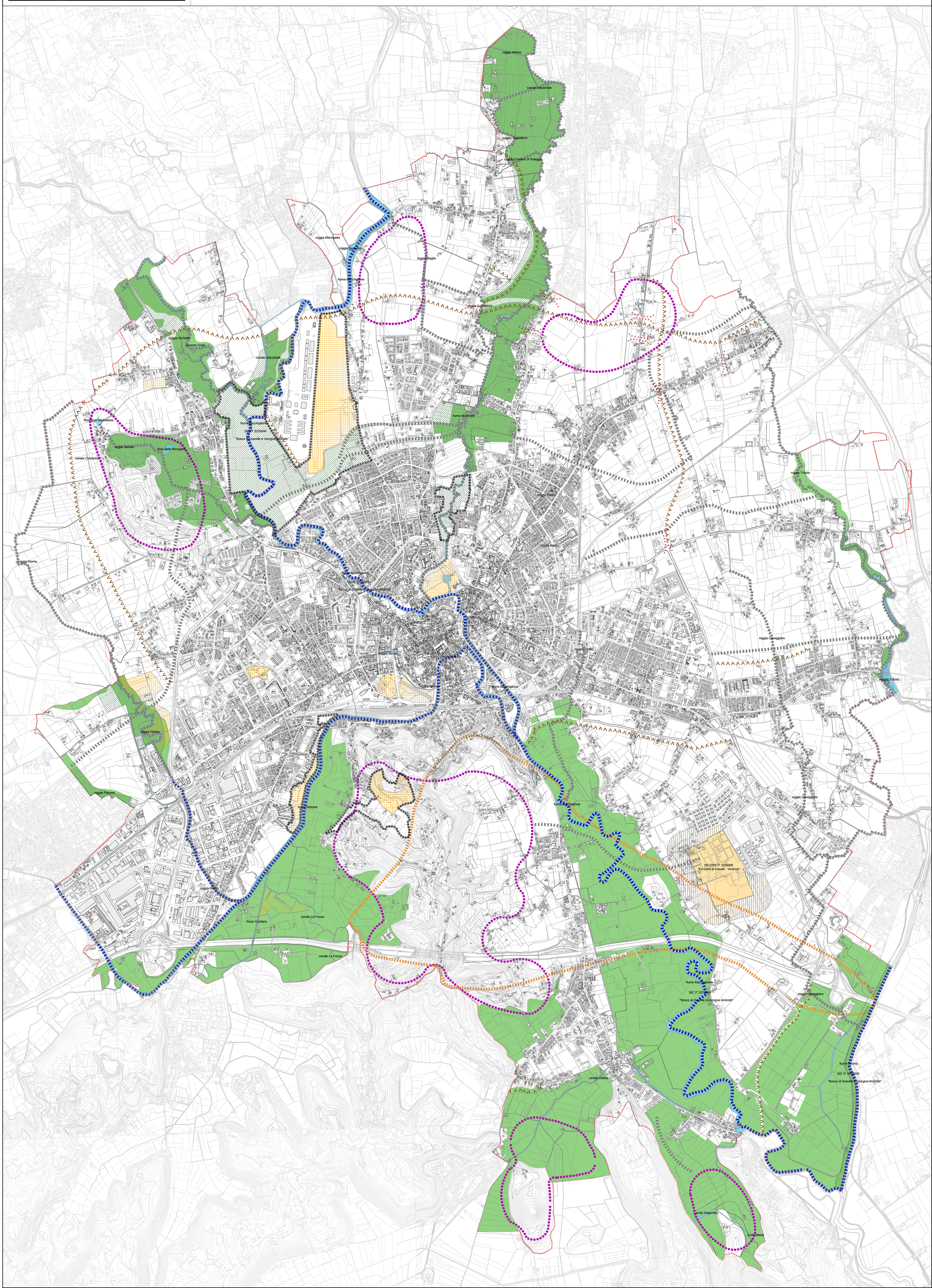
- art. 40 Rurale ambientale
- art. 51 Ambiti di interesse ambientale
- art. 44 Parco
- art. 46 SIC/ZPS "Ex cave di Casale" - core area
- art. 46 SIC/ZPS "Ex cave di Casale" - buffer zone
- art. 49 Isole ad elevata naturalità (stepping stones)
- art. 47 Corridoio ecologico principale
- art. 47 Corridoio ecologico secondario
- art. 47 Ambito progetto "Corridoio Ecologico Berici-Bacchiglione-Tesina"
- art. 48 Ambito di connessione naturalistica
- art. 50 Barriere antropiche
- art. 50 Varchi ambientali
- Idrografia e specchi lacuali