Regione del Veneto

Comune di Vicenza

Variante al P.R.G. relativa alla frazione di Polegge

L.r. 61/85 – Norme per l'assetto e l'uso del territorio

REGIONE DEL VENETO
COMMISSIONE TECNICA REGIONALE
"Sezione Urbanistica"

In data 19 GIU. 2002 Argomento N° - - 119

TAV. N. 3 Stralcio dell'azzonamento del P.R.G. modificato

IL SEGRETARIO
Dott. DANIELA FREGONA

SCALA: 1:5000

ALLEGATO ALLA DELIB. CONS. N. 16356/47 DEL 3/6/98

IL SEGRETARIO GENLE

DATA : Maggio 1998

I progettisti: Arch. Pier Luigi Saccheri
Arch. Alberto Castellazzi

Il Dirigente
Arch. Lorella Bressanello

Collaboratori:
stesura elaborati grafici Arch. Lides Canaia
Geom. Cristina Micheletto
Geom. Annalisa Corradin
Geom. Luigi Murano

REGIONE DEL VENETO Si Vista: Elaborato di progetto approvato D.G.R.
003055 29 OTT. 2002
DIREZIONE URBANISTICA E BB.AA.
IL DIRIGENTE
Arch. Vincenzo FABRIS

COMUNE DI VICENZA

Il Sindaco

La presente copia è conforme all'originale depositato agli atti e consta di 1 fogli

30 MAG. 2001

Il Segretario Generale

IL DIRETTORE DEL SETTORE URBANISTICA

LEGENDA TAV. 3

Integrazione delle tipologie di azzonamento
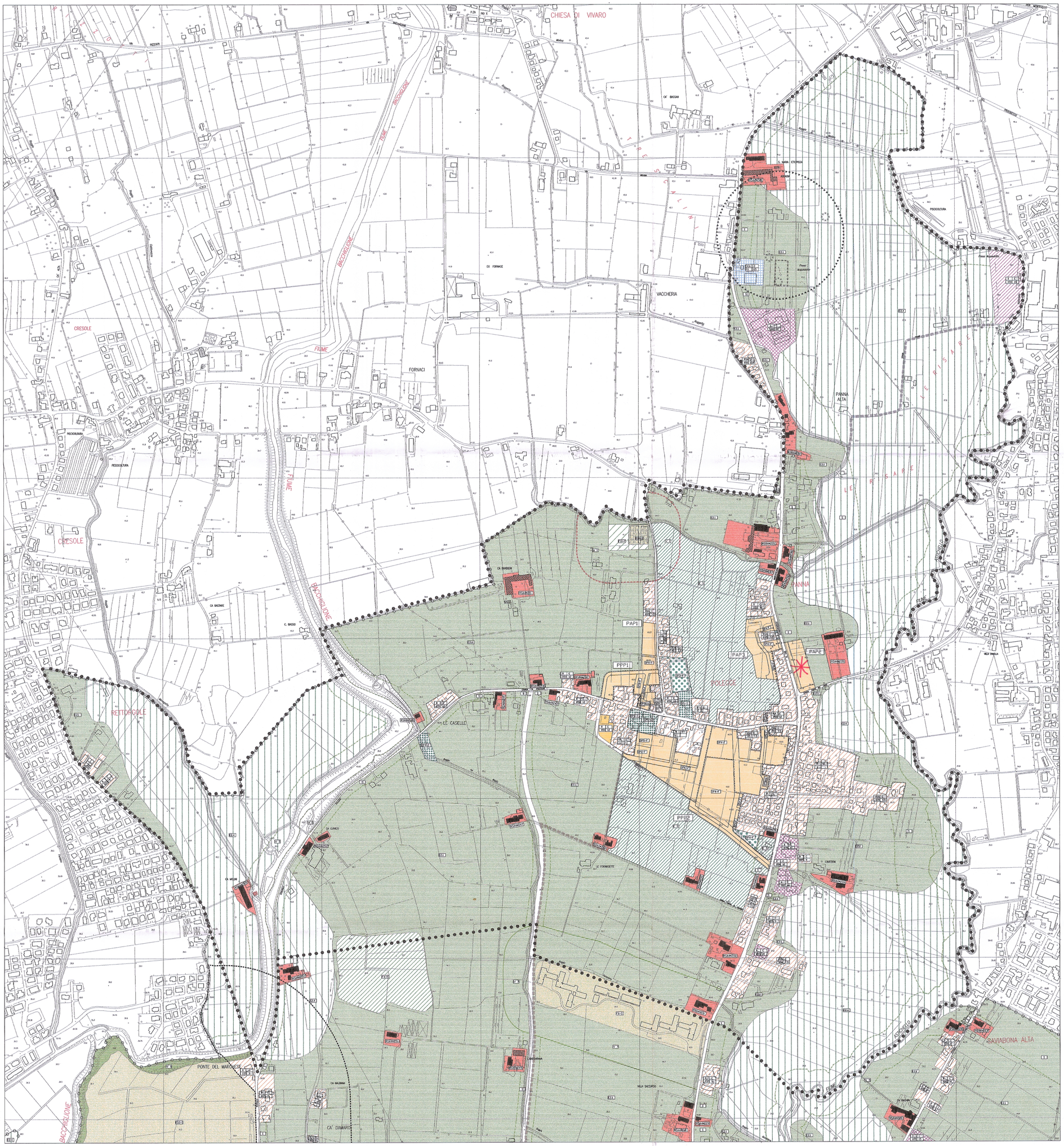
- R/IAC zona residenziale di completamento e di interesse ambientale
- ambito intervento urbanistico preventivo (P.P.P. – P.A.P.)
- perimetro unità minima di intervento
- perimetro del territorio della frazione di Polegge
- Zone di tutela assoluta relative alla difesa delle risorse idriche. – (D.P.R. n. 236 del 1988 art.5)
- Zone di rispetto relative alla difesa delle risorse idriche. (D.P.R. n. 236 del 1988 art.5)