

COMUNE DI VICENZA

COPIA

ALLEGATO ALLA DELIB. CONS

12 LUG. 2001

N. 45

PRO. GENNARELLI

IL SINDACO CON

SUPPL.

Zaccarella

IL DIRETTORE DEL DIPARTIMENTO TERRITORIO

F.70 arch. Lorola Bressanello

IL DIRETTORE

F.70

DEPARTAMENTO DI URBANISTICA

Zaccarella

ATTIVITA' PRODUTTIVE
NEL TERRITORIO RURALE

COMUNE DI VICENZA

ATTIVITA' PRODUTTIVE IN ZONA RURALE

COMUNE DI VICENZA

NUCLEO N. 401

VIA M. CROCETTA

PROPRIETARIO ROLANDI BERETTA

RIFERIMENTO AEROF. N. 125033

FOGLIO N.

F.A.

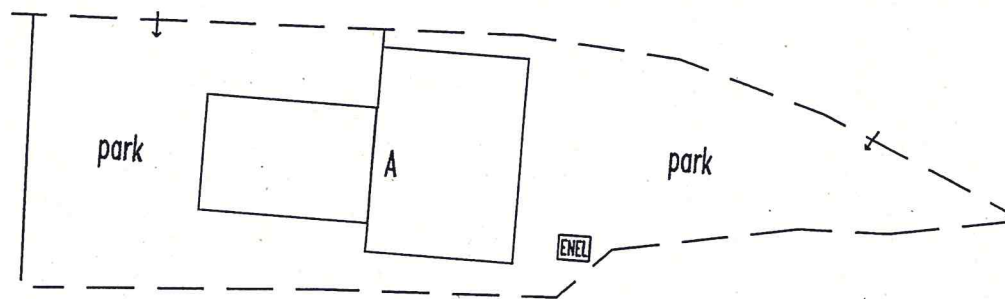

scala 1 : 1000 area mq

LEGENDA :

A ATTIVITA' L'IMMAGINE

DISPOSIZIONI PUNTUALI:

- Attività produttiva da bloccare senza possibilità di espansione - vedi art. 12 N.T.A. della Variante al P.R.G. per il territorio rurale

COMUNE DI VICENZA

NUCLEO N. 403

VIA PONTE DEL BO'

PROPRIETARIO MOLINI CASAROTTO

RIFERIMENTO AEROF. N. 125034/125033

FOGLIO N. 3

F.A.

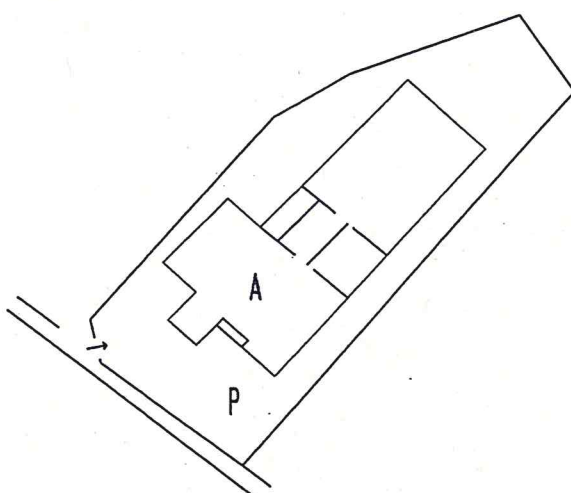

scala 1 : 2000 area mq

LEGENDA :

A MAGAZZINI ED ATTIVITA' PRODUTTIVE

DISPOSIZIONI PUNTUALI:

- Attività produttiva da bloccare senza possibilità di espansione - vedi art. 12 N.T.A. della Variante al P.R.G. per il territorio rurale

COMUNE DI VICENZA

NUCLEO N. 404

VIA CASALE

PROPRIETARIO NARDOTTO

RIFERIMENTO AEROF. N. 125072

FOGLIO N. 21

F.A.

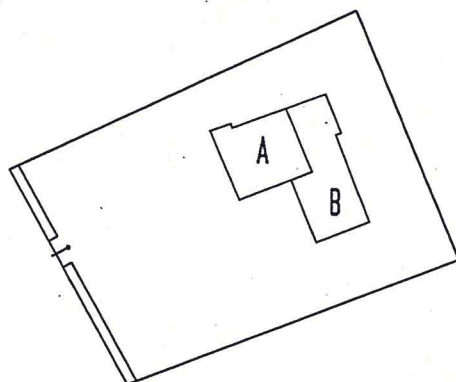

scala 1 : 1000 area mq

LEGENDA :

- A ABITAZIONE
- B CARROZZERIA

DISPOSIZIONI PUNTUALI:

- Attività produttiva da bloccare senza possibilità di espansione - vedi art. 12 N.T.A. della Variante al P.R.G. per il territorio rurale

COMUNE DI VICENZA

NUCLEO N. 406

VIA DEL CIMITERO

PROPRIETARIO SMIDERLE

RIFERIMENTO AEROF. N. 125031

FOGLIO N. 66

F.A.

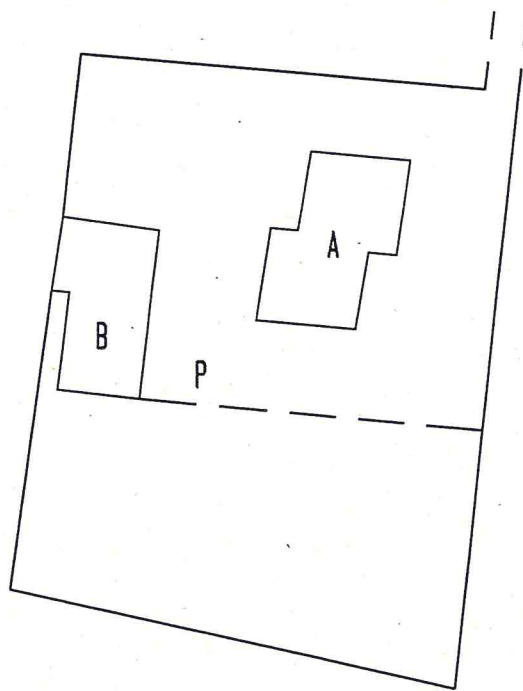

scala 1 : 1000 area mq

LEGENDA :

- A ABITAZIONE
- B ATTIVITA' ARTIGIANALE

DISPOSIZIONI PUNTUALI:

- Attività produttiva da bloccare senza possibilità di espansione - vedi art. 12 N.T.A. della Variante al P.R.G. per il territorio rurale

COMUNE DI VICENZA

NUCLEO N. 408

VIA CASALE

PROPRIETARIO MERLO

RIFERIMENTO AEROF. N. 125083

FOGLIO N. 22

F.A.

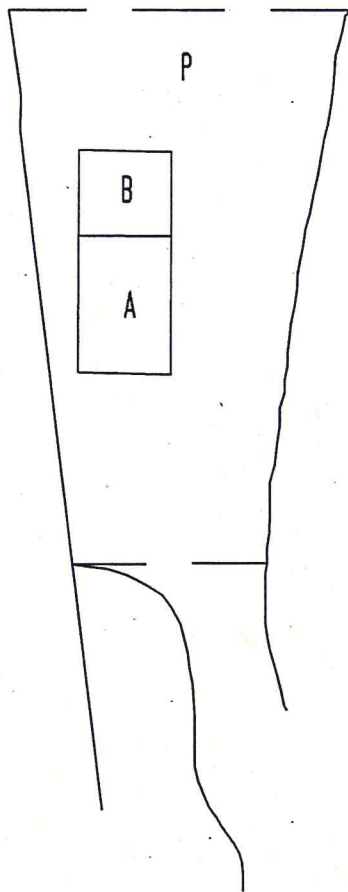

scala 1 : 1000 area mq

LEGENDA :

- A ABITAZIONE
- B ATTIVITA' ARTIGIANALE

DISPOSIZIONI PUNTUALI:

- Attività produttiva da bloccare senza possibilità di espansione - vedi art. 12 N.T.A. della Variante al P.R.G. per il territorio rurale

COMUNE DI VICENZA

NUCLEO N. 520

VIA V. AMERICANO

PROPRIETARIO SIRTAL

RIFERIMENTO AEROF. N. 125084

FOGLIO N. 34

F.A. 4125

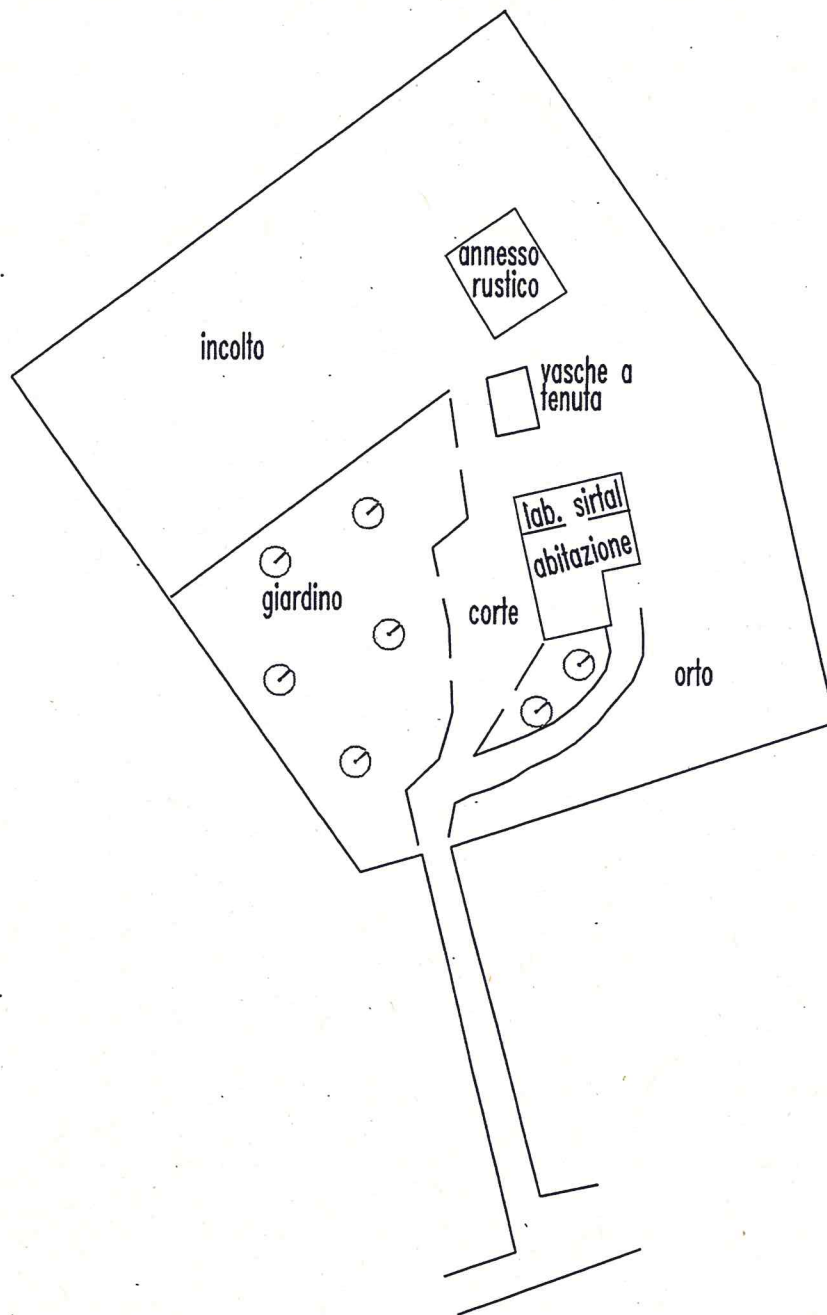

scala 1 : 1000

DISPOSIZIONI PUNTUALI:

- ▲ Attività produttiva da bloccare senza possibilità di espansione con uso delle pertinenze scoperte ad uso residenziale - vedi art. 12 N.T.A. della Variante al P.R.G. per il territorio rurale

COMUNE DI VICENZA

NUCLEO N. 847

VIA CARPANEDA 23

PROPRIETARIO NOVELLO GIUSEPPE

RIFERIMENTO AEROF. N. 125074

FOGLIO N. 47

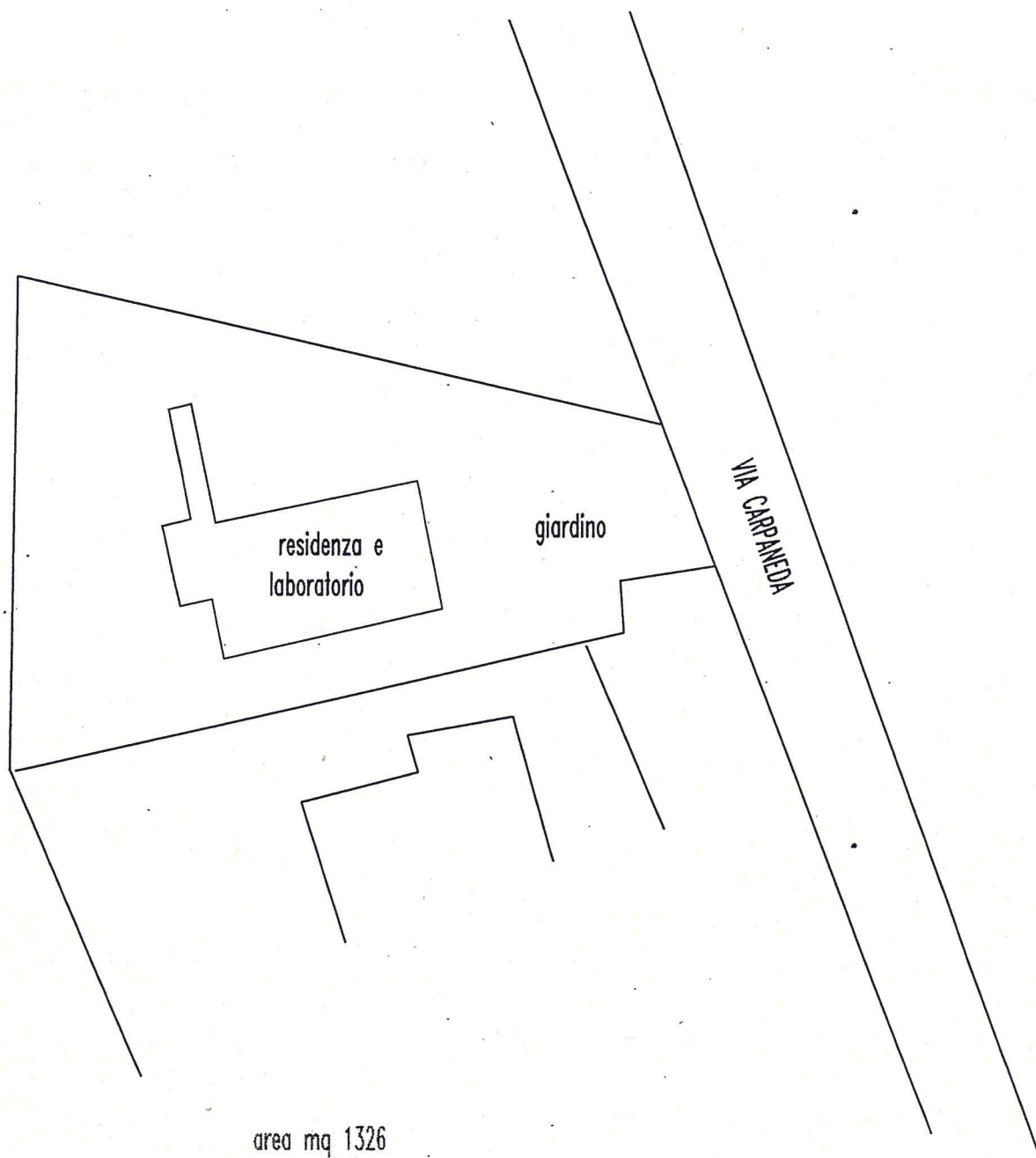

scala 1 : 500

area mq 1326

DISPOSIZIONI PUNTUALI:

- ▲ Attività produttiva da bloccare senza possibilità di espansione con uso delle pertinenze scoperte ad uso residenziale - vedi art. 12 N.T.A. della Variante al P.R.G. per il territorio rurale

COMUNE DI VICENZA

NUCLEO N. 1166

STRADA DEI PIZZOLATI 187

PROPRIETARIO

PIZZOLATO

RIFERIMENTO AEROF. N.

125071

FOGLIO N.

F.A. 4125

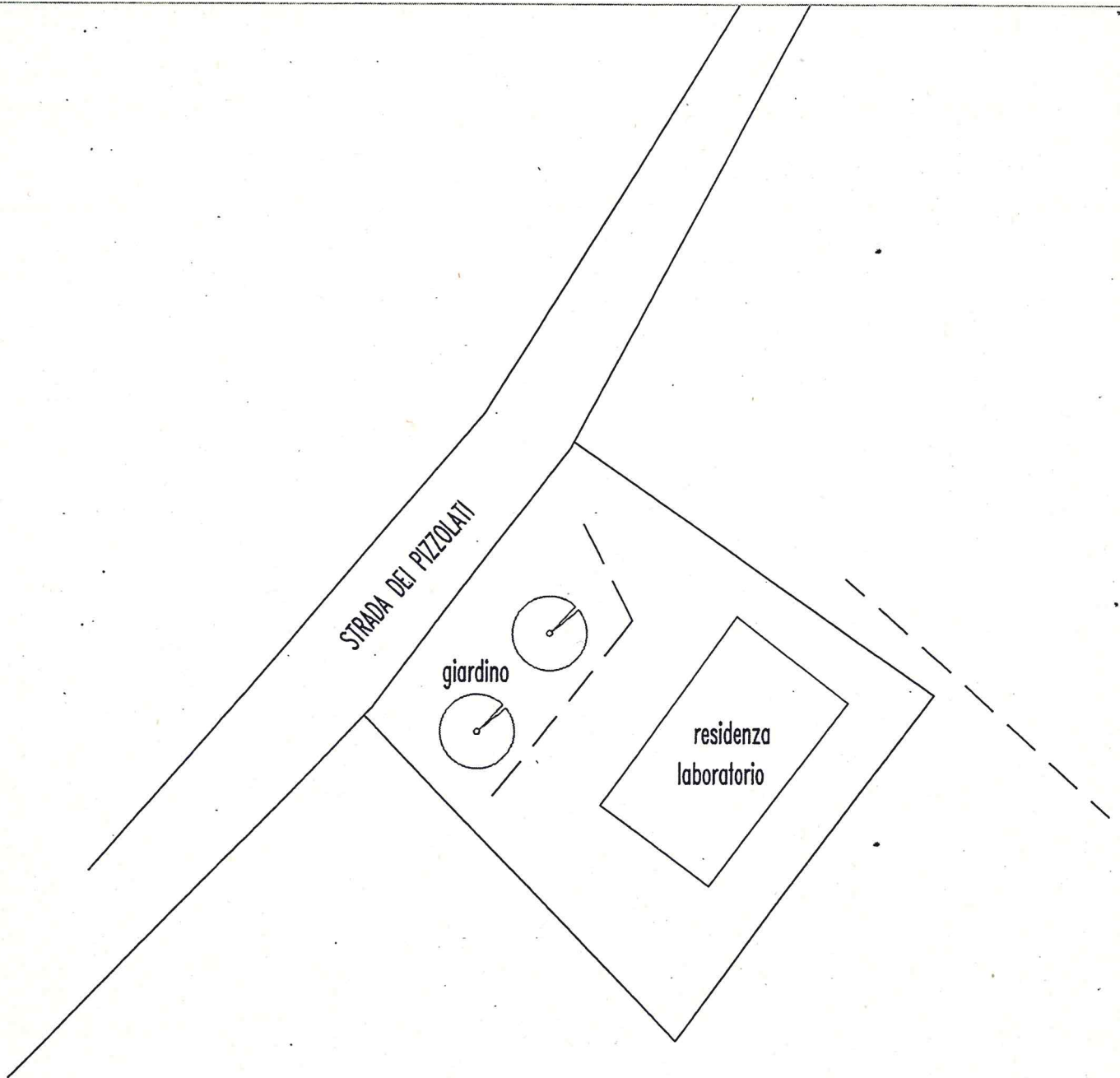

scala 1 : 500

area mq 1138

LEGENDA :

A abitazione

DISPOSIZIONI PUNTUALI:

- ▲ Attività produttiva da bloccare senza possibilità di espansione con uso delle pertinenze scoperte ad uso residenziale - vedi art. 12 N.T.A. della Variante al P.R.G. per il territorio rurale

COMUNE DI VICENZA

NUCLEO N. 1175

via biron di sopra 185

PROPRIETARIO ELEF SRL

RIFERIMENTO AEROF. N. 125033

FOGLIO N.

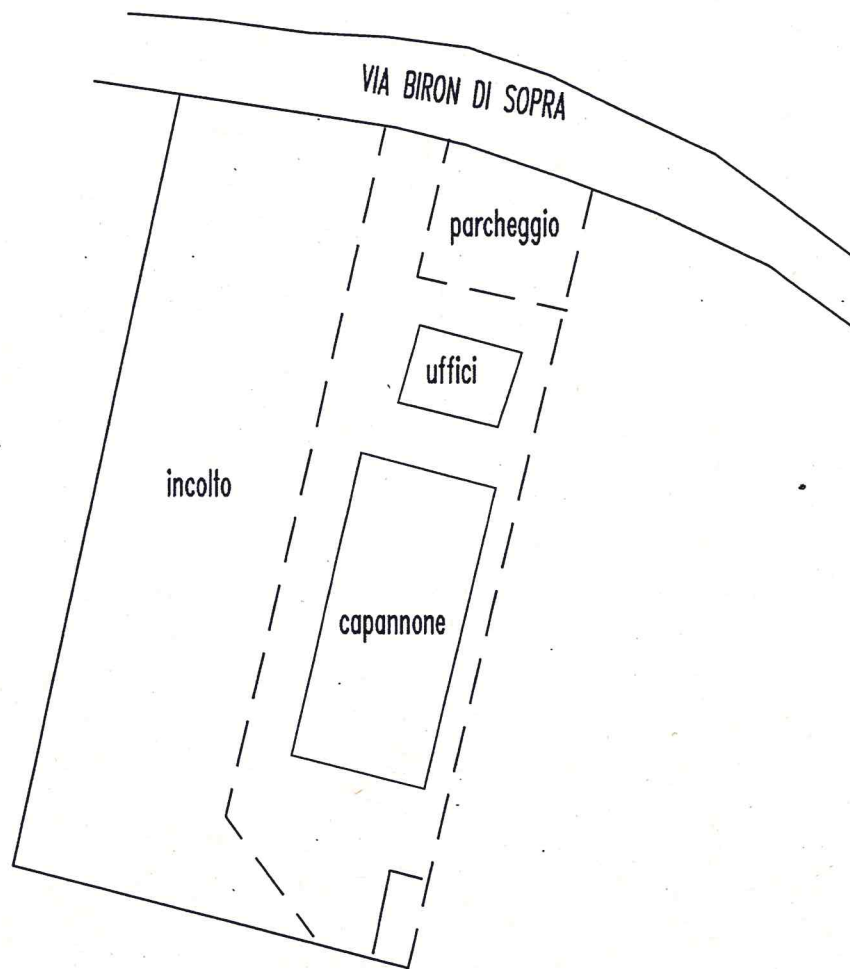

scala 1 : 1000

area mq 6032

DISPOSIZIONI PUNTUALI:

- Attività produttiva da bloccare senza possibilità di espansione - vedi art. 12 N.T.A. della Variante al P.R.G. per il territorio rurale

COMUNE DI VICENZA

NUCLEO N. 1176

STRADA CASALE 384-386

PROPRIETARIO BERTOLI

RIFERIMENTO AEROF. N. 125071

FOGLIO N.

F.A.

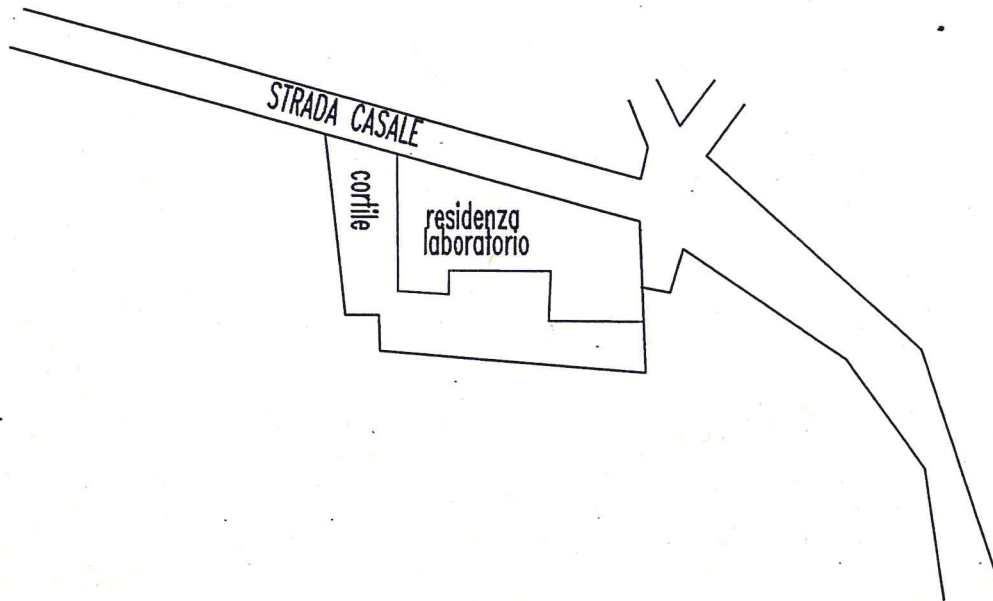

scala 1 : 1000

area mq 980

DISPOSIZIONI PUNTUALI:

- ▲ Attività produttiva da bloccare senza possibilità di espansione con uso delle pertinenze scoperte ad uso residenziale - vedi art. 12 N.T.A. della Variante al P.R.G. per il territorio rurale

COMUNE DI VICENZA

NUCLEO N. 1233

VIA CULTURA DEL TESINA

PROPRIETARIO

CORVENETA

RIFERIMENTO AEROF. N. 125043

FOGLIO N.

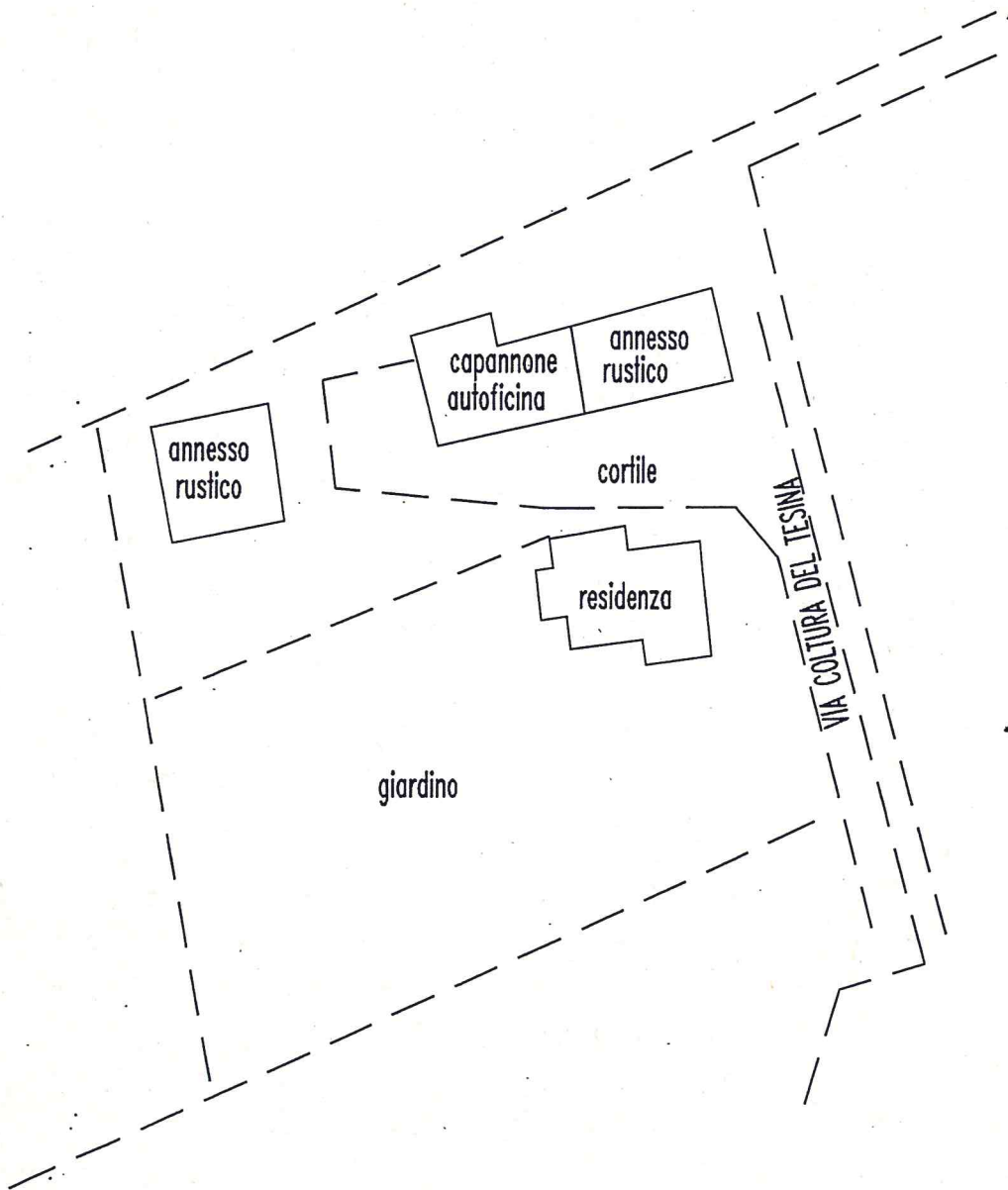

scala 1 : 1000

area mq 8650

DISPOSIZIONI PUNTUALI:

- ★ Attività produttiva da spostare - vedi art. 12 N.T.A. della Variante al P.R.G. per il territorio rurale

COMUNE DI VICENZA

NUCLEO N. 1235/2003/2004

STRADA DEI FAVERI 31-33

PROPRIETARIO

BASILE
ROCCATURA FRANCESCA

RIFERIMENTO AEROF. N. 125032

FOGLIO N.

TEXACO

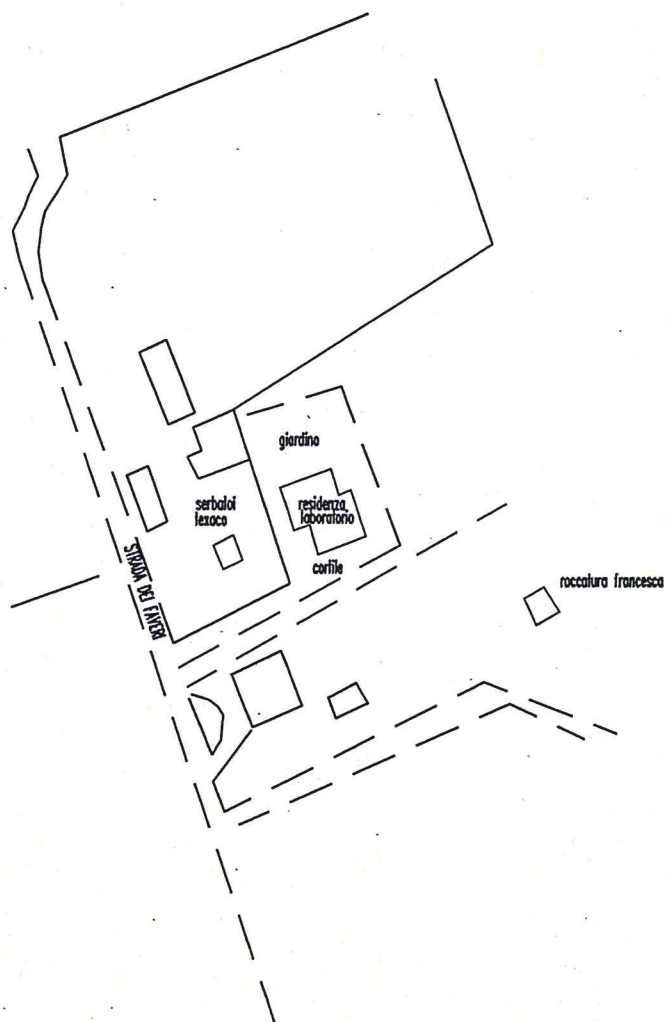

scala 1 : 2000

DISPOSIZIONI PUNTUALI:

nuclei n. 2003 e 2004
nucleo n.1235

- ★ Attività produttive da spostare
- Attività produttiva da bloccare senza possibilità di espansione - vedi art. 12 N.T.A. della Variante al P.R.G. per il territorio rurale

COMUNE DI VICENZA

NUCLEO N. 1255

STRADA SETTECA' 196B

PROPRIETARIO

BELLOTTI E

RIFERIMENTO AEROF. N. 125084

FOGLIO N.

CECCHETTO

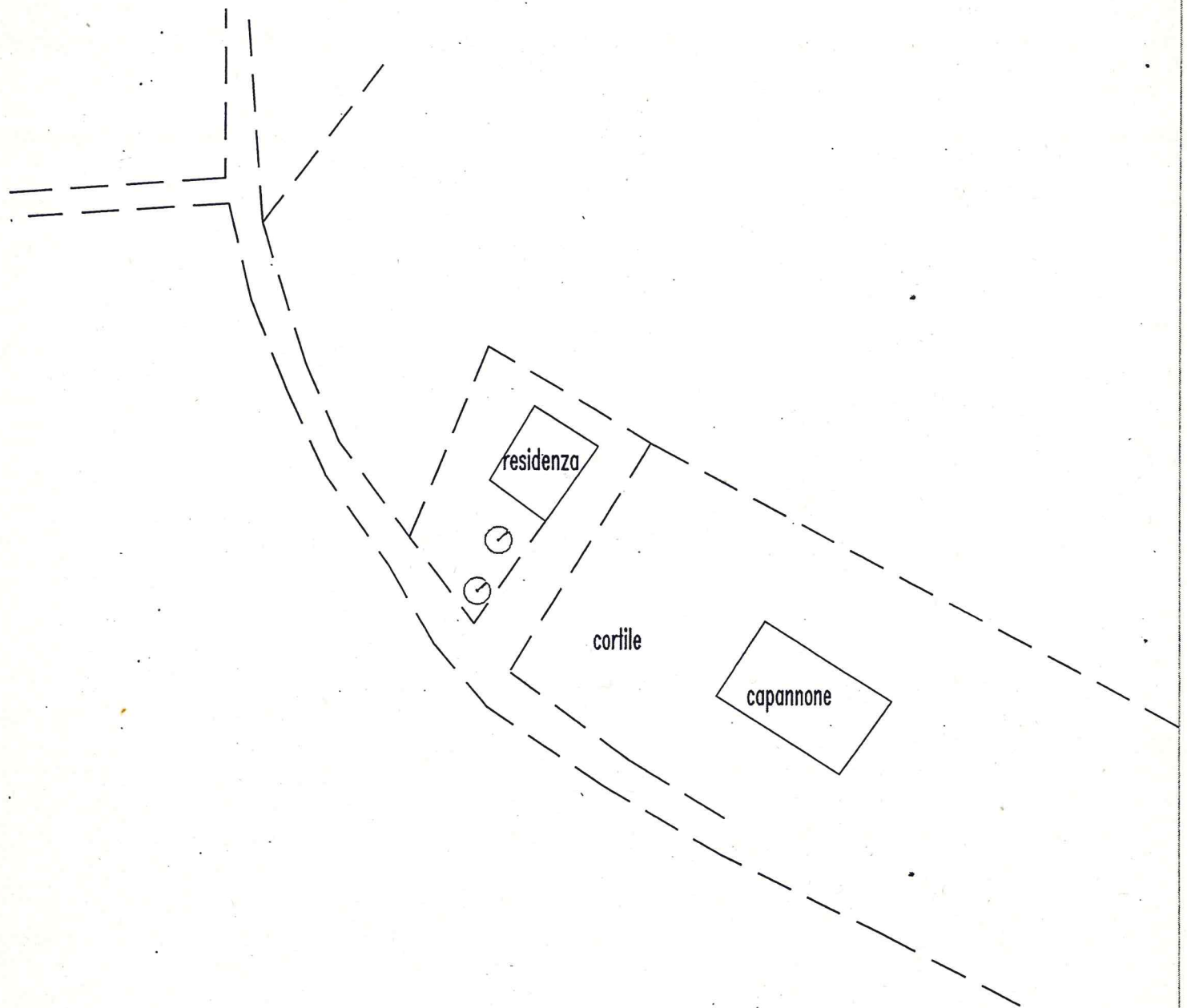

scala 1 : 1000

DISPOSIZIONI PUNTUALI:

- ★ Attività produttiva da spostare - vedi art. 12 N.T.A. della Variante al P.R.G. per il territorio rurale

COMUNE DI VICENZA

NUCLEO N. 2000/2006

VIA RIVIERA BERICA 113

PROPRIETARIO

DA BRO

RIFERIMENTO AEROF. N. 125071

FOGLIO N.

DEL BENE

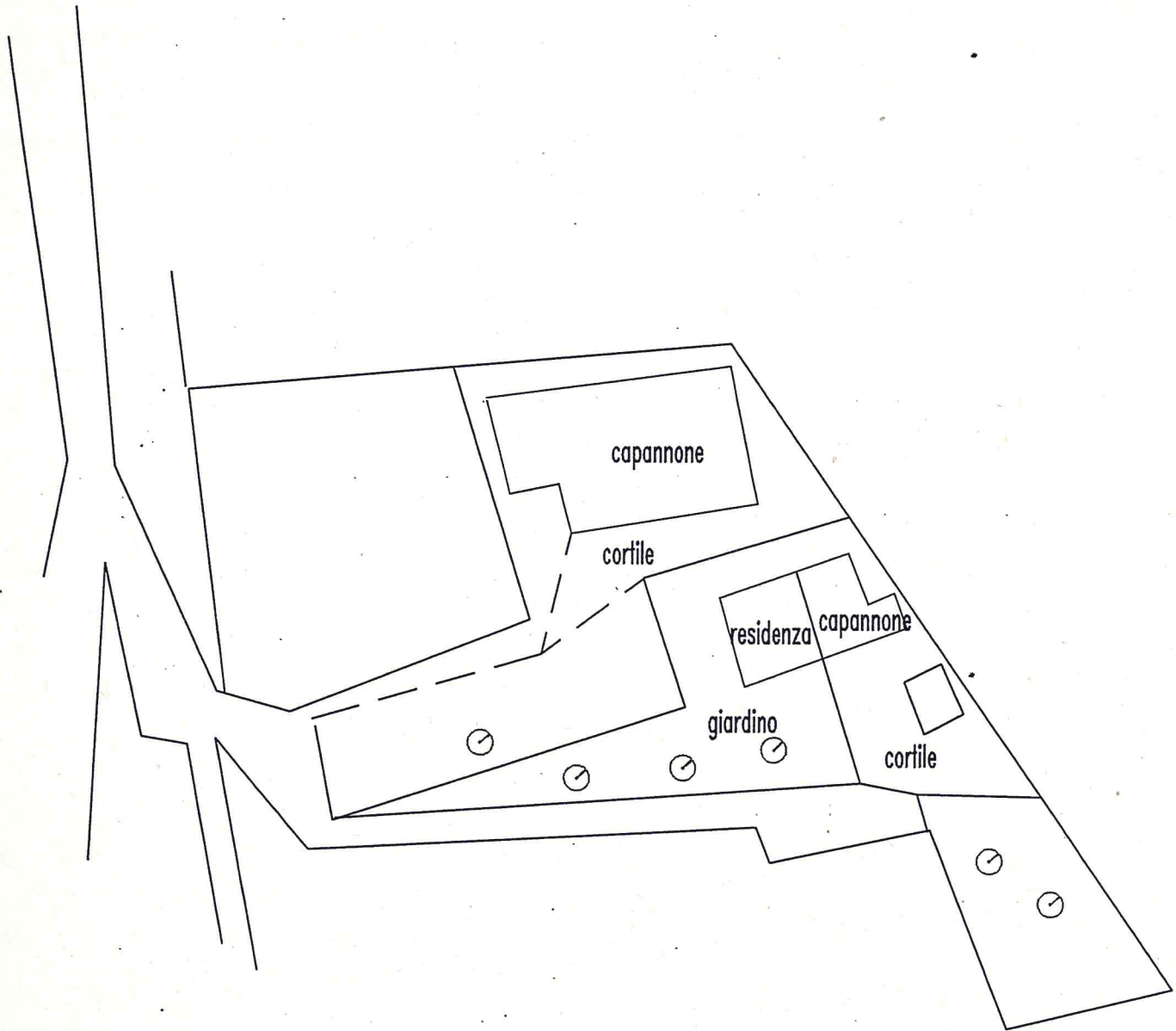

scala 1 : 1000

LEGENDA :

A abitazione

nuclei n. 2000 e 2006

DISPOSIZIONI PUNTUALI:

★ Attività produttive da spostare - vedi art. 12 N.T.A. della Variante al P.R.G. per il territorio rurale

COMUNE DI VICENZA

NUCLEO N. 2001

VIA LOBBIA 62

PROPRIETARIO GONZO CARLO

RIFERIMENTO AEROF. N. 125034

FOGLIO N.

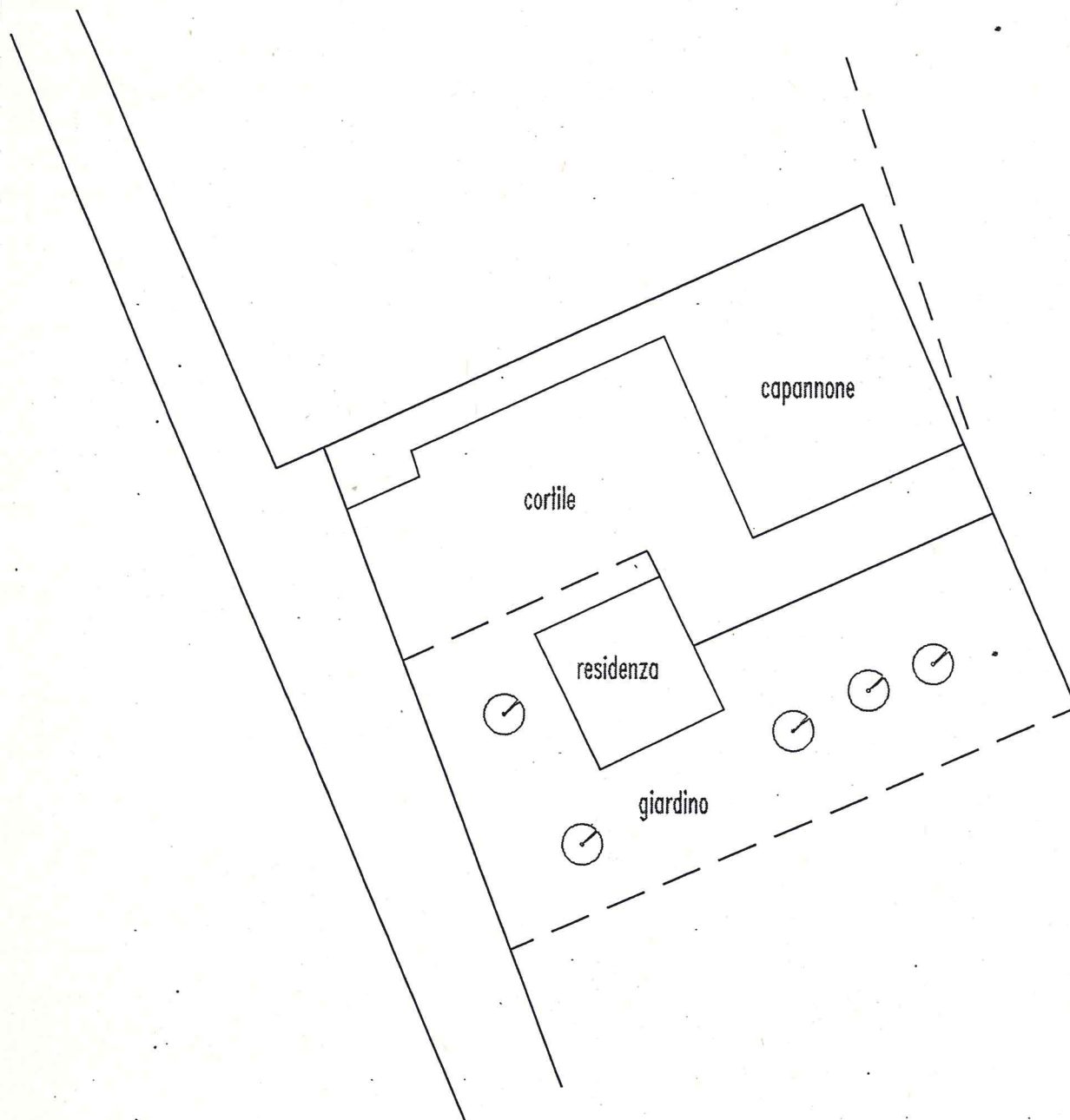

scala 1 : 500

area mq 1960

DISPOSIZIONI PUNTUALI:

- ★ Attività produttiva da spostare - vedi art. 12 N.T.A. della Variante al P.R.G. per il territorio rurale

COMUNE DI VICENZA

NUCLEO N. 2005

VIA PAROLINA

PROPRIETARIO

BERTINAZZO

RIFERIMENTO AEROF. N. 125043

FOGLIO N.

F.A. 4125

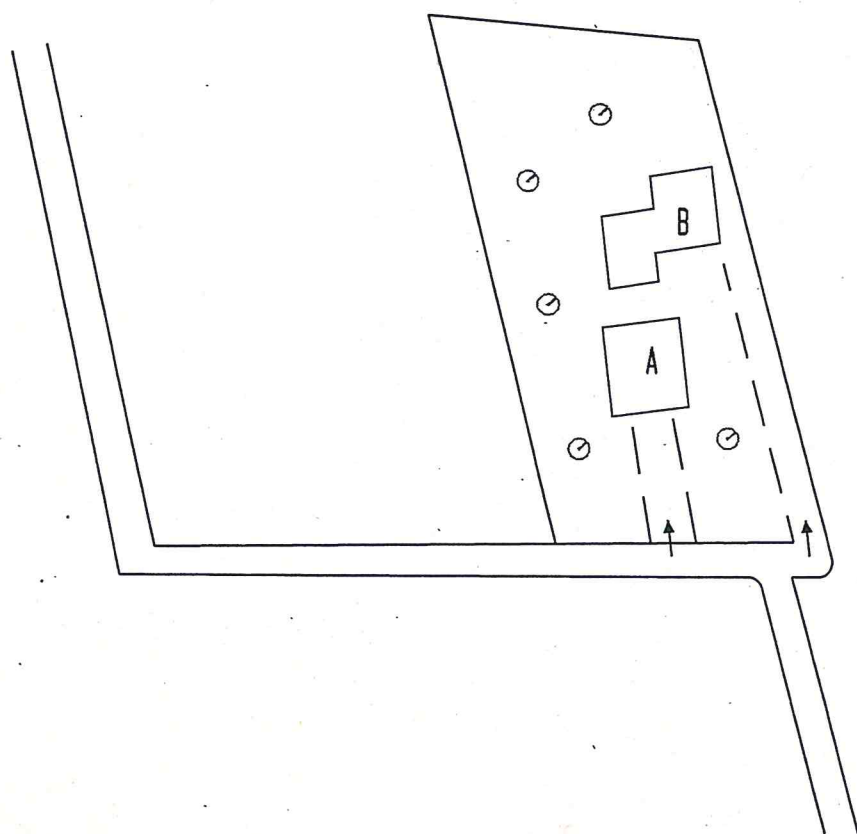

scala 1 : 1000 area mq 2485

LEGENDA :

- A abitazione
- B laboratorio

DISPOSIZIONI PUNTUALI:

- ▲ Attività produttiva da bloccare senza possibilità di espansione con uso delle pertinenze scoperte ad uso residenziale - vedi art. 12 N.T.A. della Variante al P.R.G. per il territorio rurale

COMUNE DI VICENZA

NUCLEO N. 2008

VIA ADIGE

PROPRIETARIO MAGRIN

RIFERIMENTO AEROF. N. 125032

FOGLIO N.

F.A. 3273

ASFALTI-IMPERMEABILIZZ.

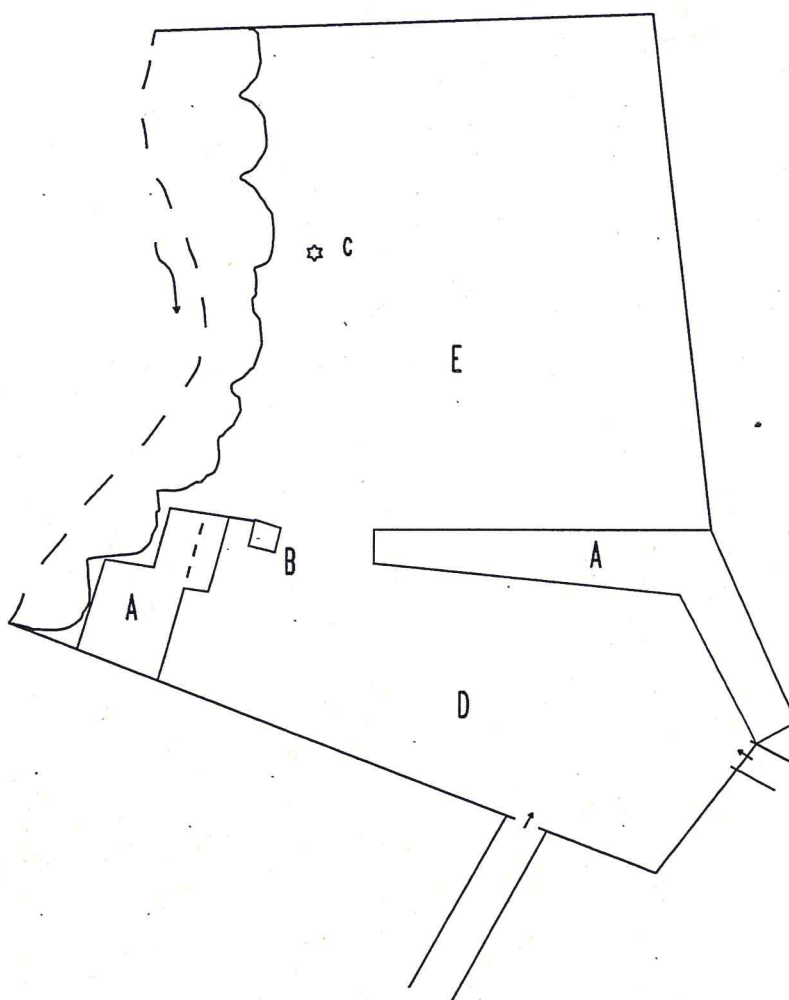

scala 1 : 1000 area mq 7000

LEGENDA :

- A magazzini
- B c.enel
- C frantoio
- D deposito
- E dep. inerti

DISPOSIZIONI PUNTUALI:

- ★ Attività produttiva da spostare - vedi art. 12 N.T.A. della Variante al P.R.G. per il territorio rurale

COMUNE DI VICENZA

NUCLEO N. 2009

VIA BRENTA

PROPRIETARIO BERICALCE

RIFERIMENTO AEROF. N. 125032

FOGLIO N.

F.A. 3273

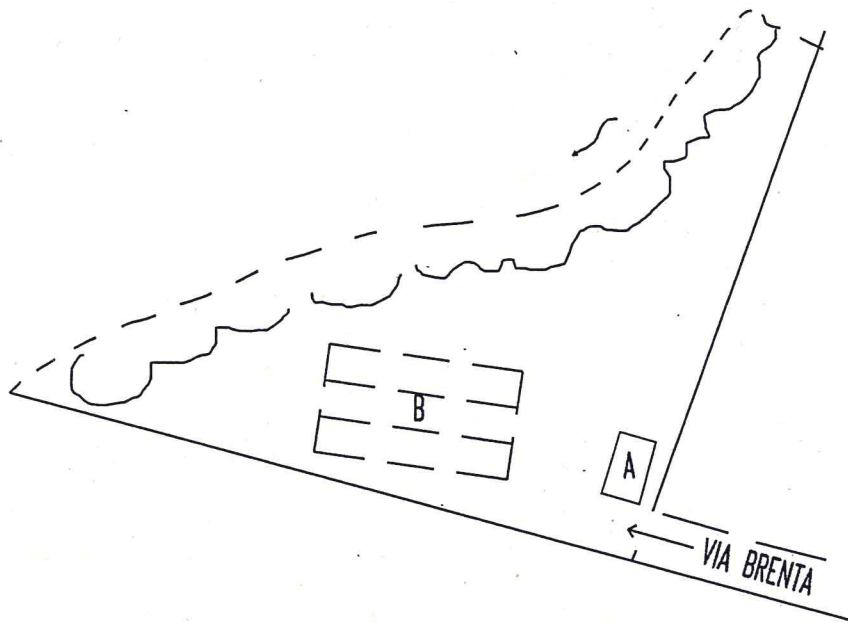

scala 1 : 1000 area mq 3300

LEGENDA :

- A ufficio
- B letti calce

DISPOSIZIONI PUNTUALI:

- ★ Attività produttiva da spostare - vedi art. 12 N.T.A. della Variante al P.R.G. per il territorio rurale

COMUNE DI VICENZA

NUCLEO N. 2010

VIA BRENTA

PROPRIETARIO C.Z.C. di COLTRO G.

RIFERIMENTO AEROF. N. 125032

FOGLIO N.

F.A. 3273

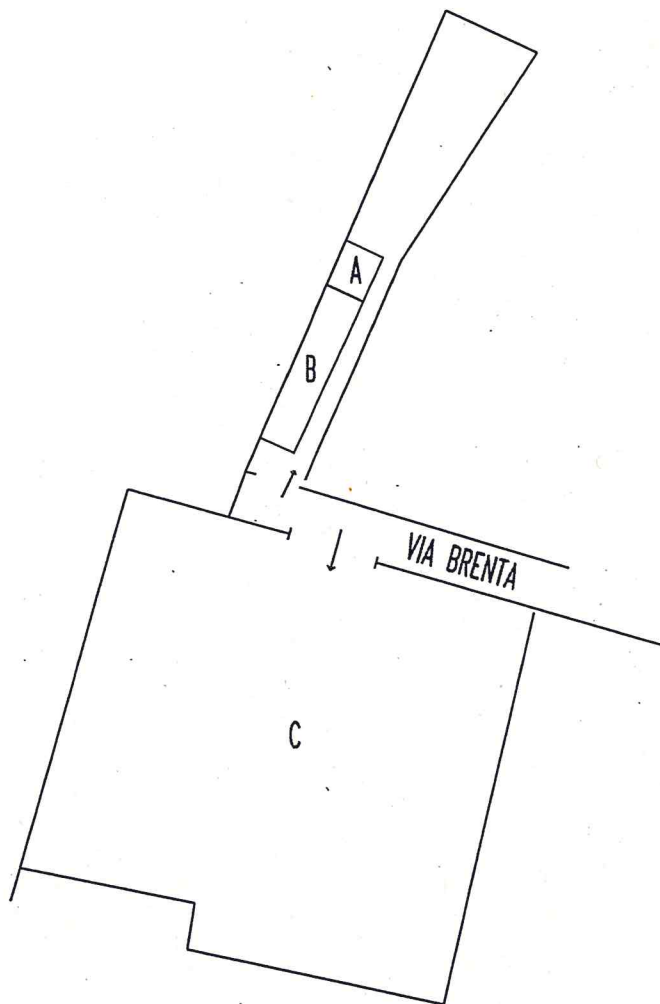

scala 1 : 1000 area mq 5000

LEGENDA :

- A ufficio
- B depositi coperti
- C depositi scoperti

DISPOSIZIONI PUNTUALI:

- ★ Attività produttiva da spostare - vedi art. 12 N.T.A. della Variante al P.R.G. per il territorio rurale

COMUNE DI VICENZA

NUCLEO N. 2011-2012

VIA AMBROSINI 51

PROPRIETARIO 1. LA BIOCHIMICA

RIFERIMENTO AEROF. N. 125022

FOGLIO N.

F.A.

2. P.R.C.

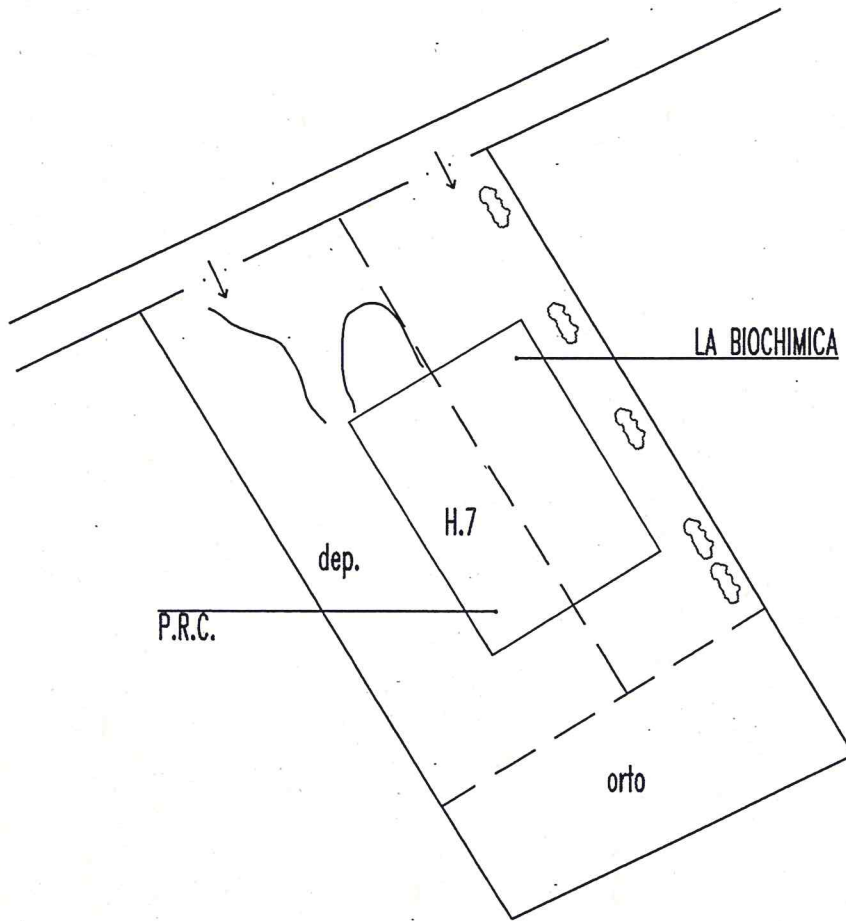

scala 1 : 1000 area mq 4800

LEGENDA :

DISPOSIZIONI PUNTUALI:

- Attività produttiva da bloccare senza possibilità di espansione - vedi art. 12 N.T.A. della Variante al P.R.G. per il territorio rurale

COMUNE DI VICENZA

NUCLEO N. 2013

VIA S.S. PASUBIO 106

PROPRIETARIO DORICAR CARROZZERIA

RIFERIMENTO AEROF. N. 125033

FOGLIO N.

F.A.

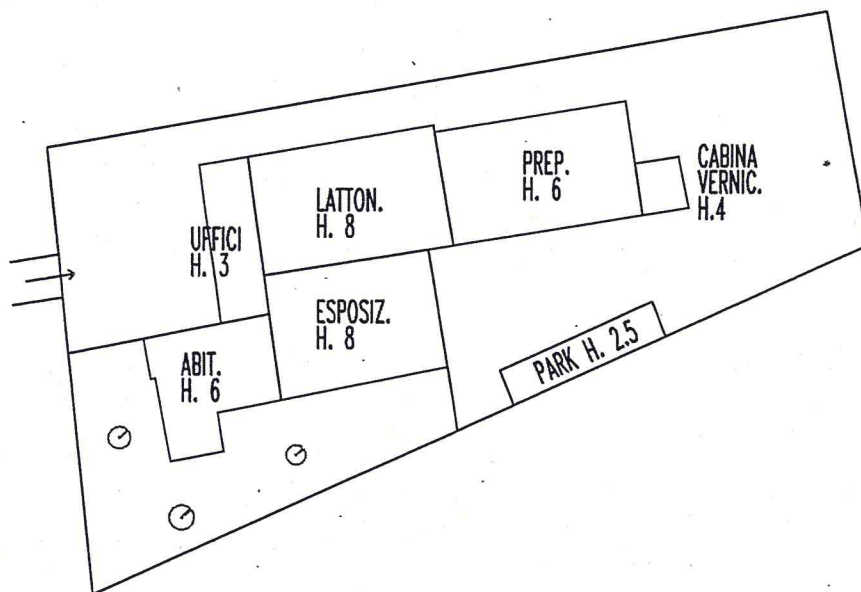

scala 1 : 1000 area mq 5100

LEGENDA :

DISPOSIZIONI PUNTUALI:

- Attività produttiva da bloccare senza possibilità di espansione - vedi art. 12 N.T.A. della Variante al P.R.G. per il territorio rurale

COMUNE DI VICENZA

NUCLEO N. 2014

VIA S.S. PASUBIO 24

PROPRIETARIO CEMENTISTI BEDIN

RIFERIMENTO AEROF. N. 125033

FOGLIO N.

F.A.

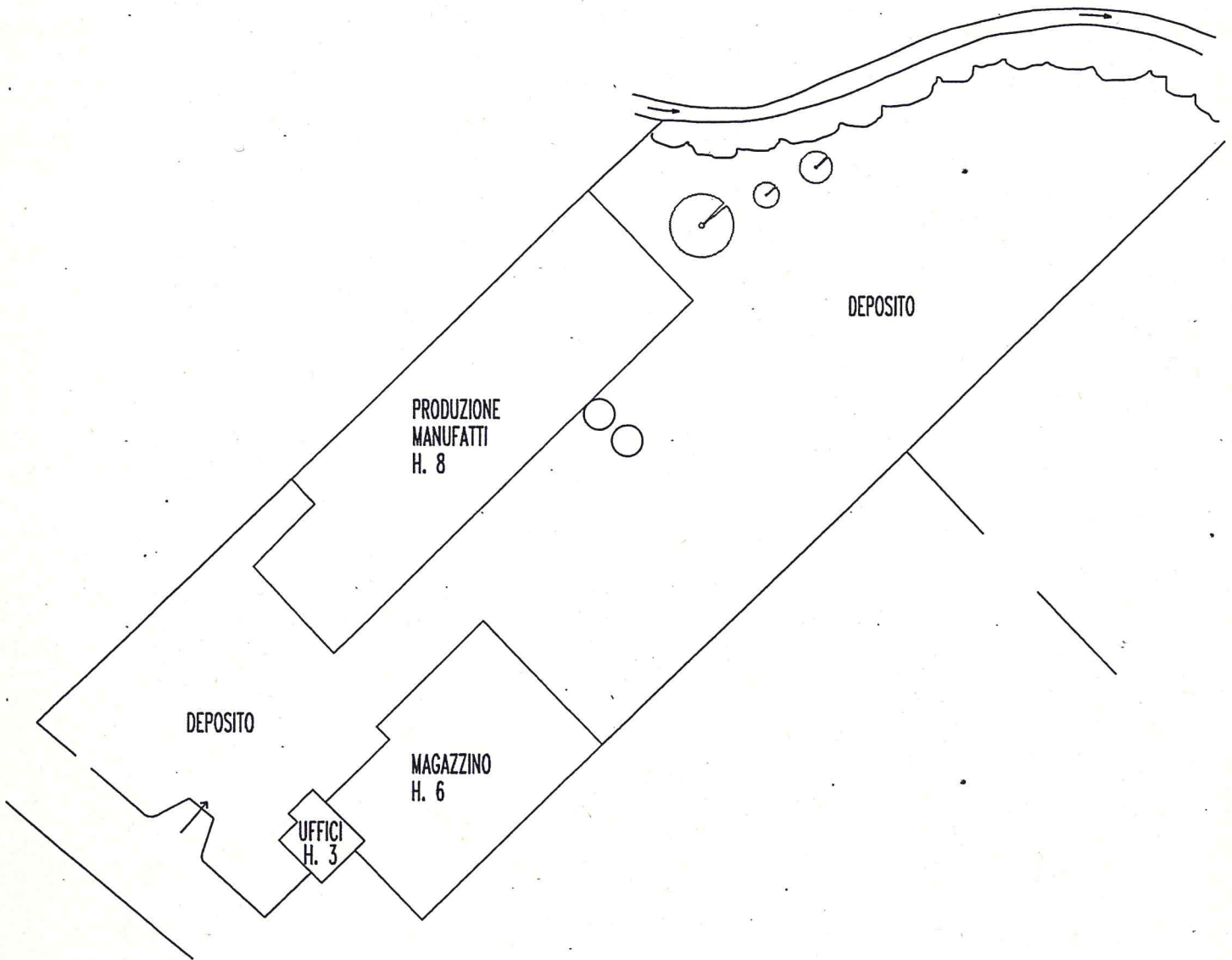

scala 1 : 1000 area mq 12000

LEGENDA :

DISPOSIZIONI PUNTUALI:

- Attività produttiva da bloccare senza possibilità di espansione - vedi art. 12 N.T.A. della Variante al P.R.G. per il territorio rurale

COMUNE DI VICENZA

NUCLEO N. 2015

VIA CARPANEDA/PONTE ALTO

PROPRIETARIO

RIFERIMENTO AEROF. N. 125074

FOGLIO N. 47

F.A. 4121

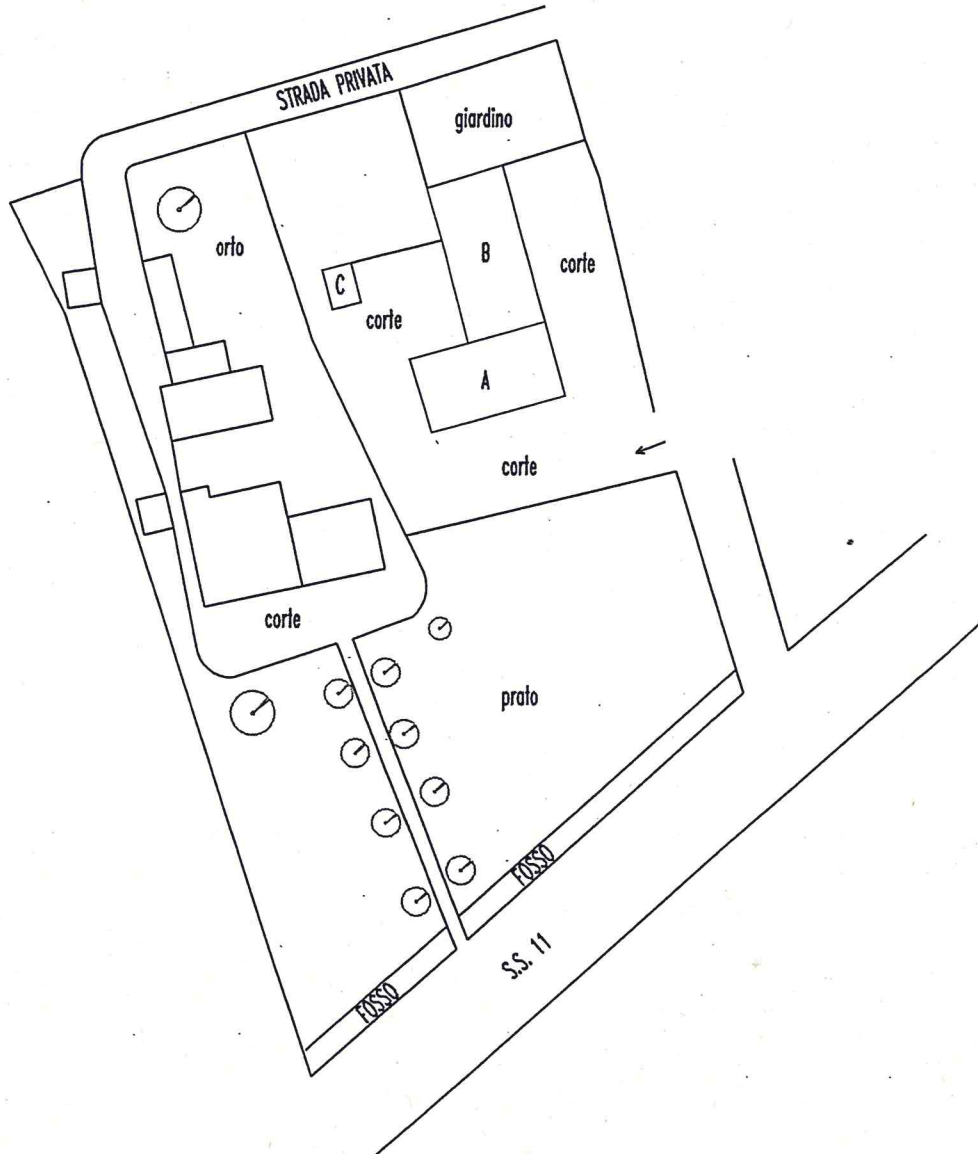

scala 1 : 500

area mq 1980

LEGENDA :

- A abitazione e officina
- B officina
- C accessorio

DISPOSIZIONI PUNTUALI:

- Attività produttiva da bloccare senza possibilità di espansione - vedi art. 12 N.T.A. della Variante al P.R.G. per il territorio rurale

COMUNE DI VICENZA

NUCLEO N. 2016

VIA CASALE

PROPRIETARIO DONADELLO

RIFERIMENTO AEROF. N. 125083

FOGLIO N.

F.A.

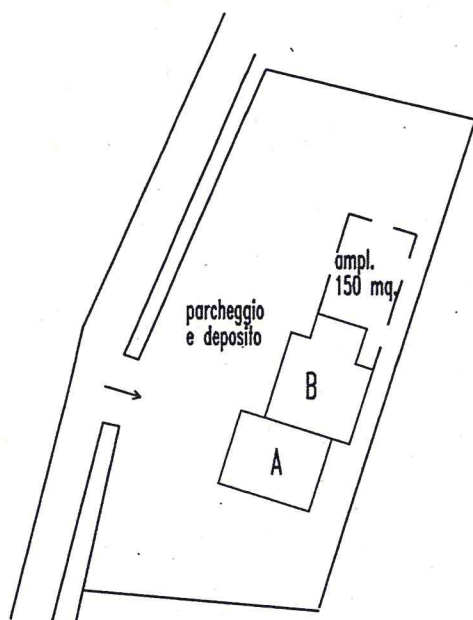

scala 1 : 1000

LEGENDA :

- A abitazione P.1 negozio P.T.
- B magazzino

DISPOSIZIONI PUNTUALI:

- Attività commerciale connessa all'agricoltura con possibilità di ristrutturazione e ampliamento di 150 mq - vedi art.12 N.T.A. della Variante al P.R.G per il territorio rurale