COMUNE DI
VICENZA

COMPLETA

C

ORIGINALE
P.R.G.

ALLEGATO ALLA DELIB. DEL CONSIL. IN MEDIA n. 84 DEL 5.4.2006

INTERO TERRITORIO COMUNALE

SCALA 1 : 5.000

IL SINDACO

IL SEGRETARIO

25 FEB. 2010

Urb. FERNANDO LUCATO Ing. MARIO GARBINO

Largo Paccino, 130 Bassano del Grappa 0824 (VI) tel.0424/522129 fax 522120

LEGENDA

ZONE PER ATTREZZATURE PUBBLICHE O SERVIZI DELLA REPUBBLICA (SR)

Esistenti — Di progetto

SR1/1 - Istruzione
SR1/2 - Interesse collettivo
SR1/3 - Attrezzature religiose
SR1/4 - Verde naturale ed attrezzato
SR1/5 - Impianti sportivi
SR1/6 bis - Sports sports
SR1/6 - Parcheggi

ZONE PER ATTREZZATURE PUBBLICHE A LIVELLO URBANO E EXTRAURBANO (F)

Esistenti — Di progetto

F1/1 - Interesse collettivo
F1/1 bis - Interesse collettivo
F1/2 - Attrezzature religiose
F1/3 - Attrezzature militari
F1/4 - Impianti tecnologici e speciali
F1/5 - Istituzione superiore
F1/6 - Attrezzature sanitarie
F1/7 - Verde pubblico attrezzato
F1/8 - Attrezzature sportive
F1/9 - Attrezzature sociali per l'industria
F1/10 - Zone cimiteriali
F1/11 - Parcheggio di interscambio
F1/12 - Aeroporto
F1/13 - Canoggio
F1/14 - Orto urbano
F1/15 - Strade parco
F1/16 - Servizi e servizio sociali

ZONE PER INSEDIAMENTI RESIDENZIALI E PRODUTTIVI

1 - SEGMENTAZIONE STUDI

A - ZONE RESIDENZIALI

AR1 - Zone residenziali storico-ambientali:
- RS01 - Centro storico
- RS02 - Zone di attrezzature rapporto di valore architettonico alto ambientale
- RS03 - Borghi storici
- RS04 - Zone di valore architettonico
- RS05 - Zone di valore ambientale
- RS06 - Zone di verde privato

Edifici privi di valore

Edifici di valore ambientale

Edifici di valore architettonico

Completamento

Espansione — R - Zone residenziali
- RA - Zone residenziali con presenza di attività artigianali
- RCC - Zone residenziali con presenza di attività commerciali e direzionali

AP

RMQR - RESIDENZIALI ARTIGIANALI MAGAZZINI

Completamento

Espansione — A - ZONE ARTIGIANALI
- I - ZONE INDUSTRIALI

PRC — CR - ZONE COMMERCIALI E MAGAZZINI

AP

Completamento

Espansione — C - COMMERCIALE
- CR - COMMERCIALE MAGAZZINI

PRC — RICA - ARTIGIANALE INDUSTRIALE COMMERCIALE MAGAZZINI

AP

D - TIPOLOGIA D'INTERVENTO URBANISTICO
- RC - Recupero
- RS - Risanamento
- RT - Ristrutturazione
- E - Espansione
- PP - Piani Particolareggiati

E - CRITERI DI EDIFICAZIONE
- Fondiario per la zona di completamento
- Territoriale per la zona di ristrutturazione ed espansione

H - ALTEZZA MASSIMA DEGLI EDIFICI (ml.)

ZONE AGRICOLE (E)

E1/1 - Zone agricole normali

E1/2 - Zone tutela produttivi agricole

E1/3 - Zone di tutela ambientale

E1/4 - Zone agroindustriali

ZONE PER LA MOBILITA'

FS - Zone ferroviaria

S - Zone per la viabilità

ZONE SOGGETTE A PIANI ESECUTIVI
- PP - Piani particolareggiati
- PEC - Piani edificatori conformati

VINCOLI

V/1 - Vincolo cimiteriale

V/2 - Vincolo aeroportuale

V/3 - Vincolo tecnologico

V/4 - Vincolo paesaggistico

V/5 - Vincolo di rispetto dei corsi d'acqua

V/6 - Vincolo cavriaria

V/7 - Vincolo idrogeologico

AREE PER MANIFESTAZIONI DI MERCI

AREE DI PROGETTAZIONE "APERTURA E NO ZONE"

AREE ATTREZZATE PER LA SOSTA
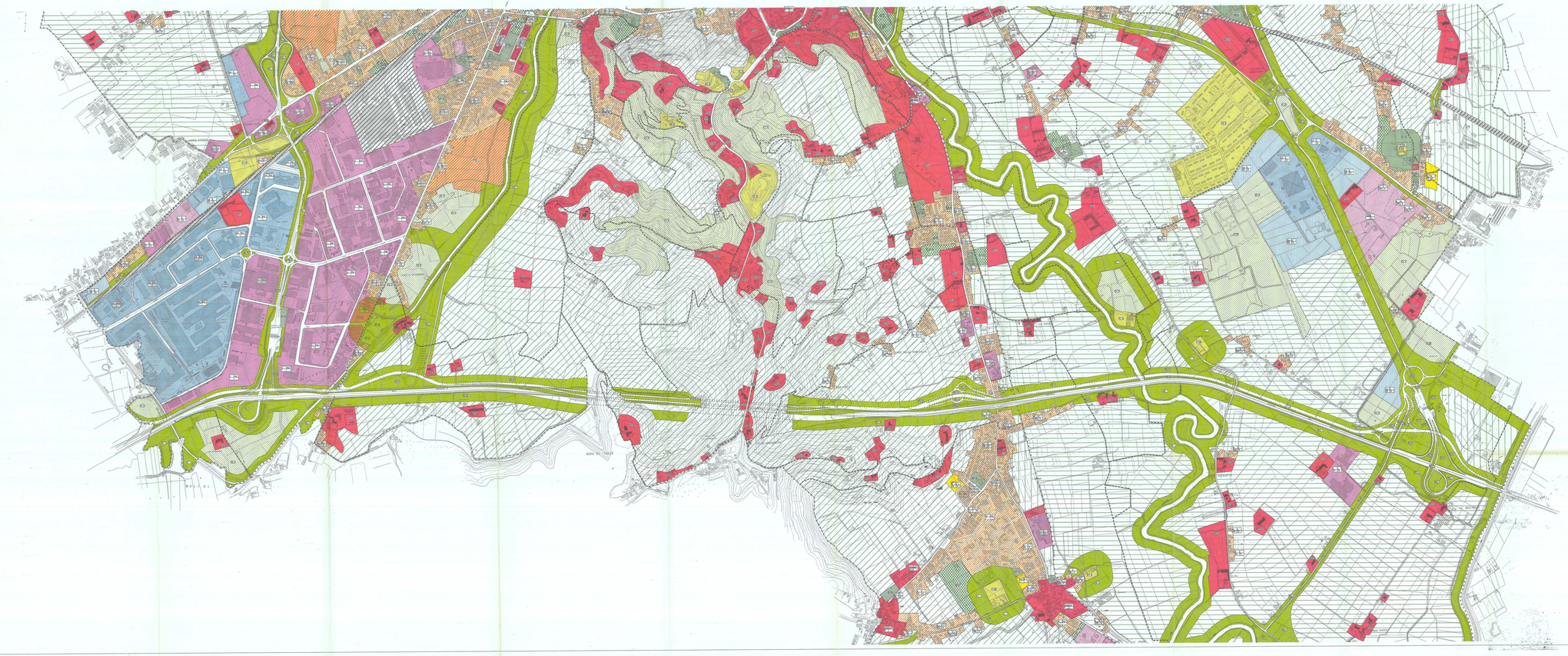
TRASCRIVE DA DEFINIRE IN SEDE ESECUTIVA AL FINE DI BILANCIAMENTO DA CONTESTO VIGENTE E LA DOMANDA DI PROGETTI ESCENTRICI