

Regione del Veneto  
Comune di Vicenza

L'INGEGNERE CARO RIPARTIZIONE V

Variante al P.R.G. relativa al territorio rurale.

l.r. 24/85 - Tutela ed edificabilità delle zone agricole.

l.r. 9/86 - Tutela e valorizzazione dei beni storici, culturali, ambientali e del paesaggio

REGIONE DEL VENETO  
COMMISSIONE REGIONALE  
"Sezione Urbanistica"

REGIONE DEL VENETO  
COMMISSIONE REGIONALE  
"Sezione Urbanistica"

In data Argomento N°

In data

Argomento N°

15 GEN. 1997 N° - - 10

6 NOV. 1996 N° - - 361

IL SEGRETARIO

IL SEGRETARIO  
MASSIMO MARZANO BERNARDI

Attività produttive nel territorio rurale  
Relazione

MASSIMO MARZANO BERNARDI

Coordinamento generale

prof. arch. Bruno Dolcetta  
prof. Giorgio Franceschetti

Consulenti

studi geomorfologici :  
studi agronomici :  
patrimonio edilizio rurale :  
studi ambientali :

dott. Leda Minuzzo - geologo  
dott. Alberto Viero - agronomo  
dott. Gianni Segalla - architetto  
dott. Adriano Altissimo - agronomo  
dott. Roberto De Marchi - agronomo  
prof. Paolo Preto - storico  
prof. Claudio Povolo - storico  
avv. Ivone Cacciavillani - giurista

studi storici :

consulenza giuridica:

REGIONE DEL VENETO  
COMMISSIONE REGIONALE  
"Sezione Urbanistica"  
E I BENI AMBIENTALI

Allegato a deliberazione di

Giunta Regionale n. 2103

I progettisti

10 GIU. 1997

prof. arch. Bruno Dolcetta - urbanista  
prof. Giorgio Franceschetti - economista agrario

Collaboratore e stesura  
elaborati cartografici

dott. Franco Minola - architetto

Il Sindaco

L'Assessore all'Urbanistica

Il Segretario Generale

ALLEGATO ALLA DELIB. CONS.

N. 100 DEL 21 SET. 1994

IL PRESIDENTE  
F.to VARIATI

IL SEGRETARIO GENLE  
F.to BRUN

COMUNE DI VICENZA

---

ATTIVITA' PRODUTTIVE NEL TERRITORIO RURALE DI VICENZA

---

INDIVIDUAZIONE DELLE ATTIVITA' PRODUTTIVE NEL TERRITORIO RURALE

A completamento degli studi per la variante al P.R.G. del Comune di Vicenza, relativa al territorio rurale, si e' ritenuto di localizzare e studiare le attivita' produttive (artigianali e industriali), commerciali e alberghiere, presenti nel territorio rurale.

L'Amministrazione Comunale, nel dare l'incarico, ha stabilito di circoscrivere l'indagine alle imprese presenti in un elenco di attivita', non solo produttive, trasmesso dalla Sezione Ecologia del Comune di Vicenza, localizzate presumibilmente in zona rurale; le imprese dell'elenco sono state individuate all'interno del loro archivio in base alla loro ubicazione.

L'indagine e' stata integrata con altre imprese individuate durante la ricognizione nel territorio o su segnalazione.

Nella prima fase del lavoro si e' proceduto alla raccolta dei principali dati presenti nelle schede dell'archivio della Sezione Ecologia del Comune di Vicenza, per le attivita' dell'elenco. I dati raccolti per ogni impresa sono stati inseriti in un archivio informatico. Sono: la ragione sociale, l'ubicazione, l'attivita' svolta e la presenza di eventuali succursali, i dati catastali ove presenti (in seguito completati per le imprese in zona rurale), il tipo di rifiuti prodotti e il metodo del loro smaltimento, l'eventuale classificazione nell'elenco delle industrie insalubri di I e II classe e il codice ISTAT.

Nella seconda fase del lavoro si sono eseguiti i sopralluoghi attivita' per attivita' per individuare la loro esatta localizzazione e la loro destinazione di PRG.

Per le attivita' effettivamente in zona rurale si e' provveduto a fare una scheda con informazione sui caratteri dell'edificio in cui e' inserita l'attivita', sulle pertinenze, con il loro utilizzo, e una documentazione fotografica.

Inoltre durante i sopralluoghi, che hanno coperto quasi tutto il territorio rurale del Comune di Vicenza, vista la distribuzione delle attività dell'elenco, si è fatta particolare attenzione ad individuare altre attività non presenti nell'elenco ma localizzate in zona rurale.

L'indagine è stata svolta su 132 imprese di cui 114 appartenenti all'elenco della Sezione Ecologia del Comune di Vicenza, e 18 sono state individuate durante la ricognizione nel territorio o su segnalazione.

Le imprese che sono effettivamente in zona rurale e per le quali si è completata l'indagine con la relativa documentazione sono 24.



## LE ATTIVITA' PRODUTTIVE NEL TERRITORIO RURALE

Le ventiquattro imprese localizzate nel territorio rurale presentano le seguenti tipologie insediative:

- A) Attivita' produttiva di tipo artigianale (prevalentemente lavorazione metalli preziosi) in edifici con prevalente destinazione residenziale.

Sono quattro villette con giardino, una palazzina e una casa ristrutturata le cui attivita' produttive sono svolte in locali al piano terra delle abitazioni o in annessi residenziali; le pertinenze scoperte sono utilizzate unicamente a fini residenziali (N. 520-847-1176-1166-1235-2005 dell'archivio delle attivita'); una palazzina (N. 2015) con un piazzale ad uso di parcheggio dell'autofficina e una casa unifamiliare, con al piano terra una ferramenta, con un capannoncino ad uso deposito e un piazzale, sempre ad uso deposito e parcheggio clienti (N. 2016).

Si ritiene che queste attivita' siano compatibili con la prevalente destinazione residenziale della tipologia insediativa; non si prevedono ampliamenti del fabbricato per le attivita' produttive insediate o diverso uso degli scoperti

- B) Attivita' produttiva di tipo industriale in edifici con esclusiva destinazione produttiva.

- N. 1175, 2011, 2012, 2013, 2014, capannoni ed edifici ad uso uffici, con parcheggi e depositi allo scoperto. Attivita' la cui localizzazione e' da confermare, bloccando ogni possibilita' di ampliamento.

- C) Attivita' produttive di tipo artigianale o industriale in edifici con esclusiva destinazione produttiva ma con edifici di tipo residenziale contigui.

- N. 1233, capannone ad uso promisquo con attivita' agricola; si ritiene che sia un'attivita' da spostare.

- N. 2001, piccolo capannone posto nella pertinenza di una palazzina, con uso dello scoperto ad uso di deposito dei manufatti in lavorazione o finiti; si ritiene che sia un'attivita' da spostare.

- N. 2000 e 2006, capannoni posti a contatto con edifici residenziali; sono attivita' da bloccare in attesa dello studio della frazione di Campedello; in particolare l'attivita' n. 2000 e' in un edificio in continuita' con una villa.
- N. 1255 capannone con concessione in sanatoria, contiguo ad una abitazione e ad annessi agricoli; lo scoperto e' incolto; si ritiene che l'attivita' vada bloccata auspicandone il trasferimento in zona adeguata.
- N. 2007, attivita' di tipo artigianale svolta in un annesso residenziale (superfetazione); si ritiene che sia un'attivita' da bloccare e spostare in zona adeguata.
- N. 2003, attivita' svolta in una superfetazione; attivita' da bloccare e spostare.
- N. 2004, serbatoi della Texaco; attivita' da spostare.

#### ATTIVITA' PRODUTTIVE IN ZONA F7

Le attivita' produttive n. 2008, 2009, 2010 sono localizzate in una zona destinata dalla variante delle zone rurali al Progetto Speciale "Fiume Astichello", con ZTO di tipo E, al posto di F7.

Sono attivita' con la presenza di baracche e deposito materiali negli scoperti.

Non sono attivita' compatibili con la destinazione di progetto dell'area e se ne prevede lo spostamento.

#### ATTIVITA' PRODUTTIVE NELLE RSA3, RSA4 E RSA5

Si hanno un numero limitato di attivita' inserite in RSA3, RSA4, RSA5, sono 15. Si va da lavorazioni dell'oro e dell'argento con ridotta visibilita' dall'esterno dell'attivita', e che vengono ritenute compatibili in rispetto ai caratteri storico-architettonici dell'edificio e alle norme contro l'inquinamento, ad altri casi in cui si auspica lo spostamento dell'attivita', incompatibile con le caratteristiche del nucleo (carrozzerie, marmista, etc.), e la rimozione del volume incompatibile con le caratteristiche storico-architettoniche degli edifici presenti.

Particolare attenzione e' da tenere nel controllare alcune attivita', difficilmente compatibili con le zone in cui sono inserite, quali le autodemolizioni, che se attualmente sono inserite in zona non agricola, con i loro depositi tendono ad allargarsi ed estendersi anche in zona agricola (problema dell'inquinamento, per perdita di oli e carburanti e inquinamento ambientale).



ATTIVITA' PRODUTTIVE IN ZONA RURALE

NUM	ORD	ZR	PRG	DITTA	UBICAZIONE	S FG	MAPPALI	ATTIVITA'	RIFIUTI LIQUIDI	H2O	RIFIUTI SOLIDI	RIFIUTI AEREIFORMI	FANGHI	
40	520	SI	E2	SIRTAL SNC	VIA VERONESE			IMPIANTO TRATTAMENTO METALLI			0			
56	847	SI	E	NOVELLO GIUSEPPE	VIA CARPANEDA 23	47	117	OREFICERIA	DECAPPAGGI-PULITURA METALLI	150		FORNI FUSORI		
99	1176	SI	E2	OREFICERIA ARGENTERIA BERTOLI	STRADA CASALE 384/386	20	80	MANUFATTI IN LEGA ARGENTO/ORO	ACQUE REFLUE	30				
100	1166	SI	E	PIZZOLATO GRAZIANO	STRADA DEI PIZZOLATI 187	14	64/65	BIGIOTTERIA IN ARGENTO		300				
103	1175	SI	E	ELEF SRL	VIA BIRON DI SOPRA 185			PROGETTAZIONE COSTR. ELETTRON.		0				
108	1233	SI	E2	CAR VENETA	COLTURA DEL PESINA 83	83	101	CARROZZERIA		0				
109	1235	SI	E1	BASILE VITTORIA	VIA STRADA DE FAVERI 31	80	36	LAVORAZIONE METALLI PREZIOSI		0				
112	1255	SI	E1	BELOTTI E CECCHETTO SDF	STRADA SETTECA' 196	B 9	201	LAVORAZIONE ARTISTICA METALLI		0				
116	2000	SI	E	DA BRO	RIVIERA BERICA 117			TORNITURA METALLI		0				
117	2001	SI	E	GONZO CARLO	VIA LOBBIA 62			CARPENTERIA METALLICA		0				
119	2003	SI	E	ROCCATURA FRANCESCA SNC	VIA DEI FAVERI 33			SPACCIO FILATI		0				
120	2004	SI	E	TEXACO						0				
121	2005	SI	E	BERTINAZZO	VIA PAROLINA 275			OREFICERIA		0				
122	2006	SI	E	SAVINO DEL BENE	RIVIERA BERICA 113			TRASPORTI		0				
123	2007	SI	E2	ZORZETTO GIUSEPPE	VIA S. GIOVANNI 85			FALEGNAMERIA		0				
125	2009	SI	E	BERICALCE	VIA BRENTA			PRODUZIONE CALCE		0				
126	2010	SI	E	C.Z.C.	VIA BRENTA 58/A			COMMERCIO		0				
127	2011	SI	E	LA BIOCHIMICA	VIA AMBROSINI 51			COMMERCIALE		0				
128	2012	SI	E	DEPOSITO MATERIALI EDILI	VIA AMBROSINI 51			COMMERCIALE		0				
129	2013	SI	E	DORICAR SAS	SS. PASUBIO 105			CARROZZERIA		0				
130	2014	SI	E	CEMENTISTI BEDIN SRL	SS. PASUBIO 24			MANUFATTI IN CEMENTO		0				
131	2015	SI	E	AUTOFFICINA ZANELLATO	VIA CARPENEDA			AUTOFFICINA		0				
132	2016	SI	E	FERRAMENTA ...	VIA CASALE			COMMERCIALE		0				
TOTALE											480			
*** ****														

ATTIVITA' PRODUTTIVE IN ZONA RURALE

NUM	ORD	ZR	PRG	RIF AEREOF	DATA AD	TIPOLOGIA	PERTINENZA	NOTE	COD	S.S.C.	S.CO.	VOL	AMP	SMALTIMENTO	RIF.	I1	I2	INTERVENTO PREVISTO
40	520	SI	E2	125084	1977	2 VILLETTA	GIARDINO	VASCHE A TENUTA NEL GIARDINO	2851	8000	80	0	120			SI		ATTIVITA' COMPATIBILE, SENZA AMPLIAMENTI E VAR. USO SCOPERTO
56	847	SI	E	125074	1962	3 VILLETTA	GIARDINO	ATTIVITA' NON VISIB. DALL'EST.	36221	600	200	0	200	ROGGIA DIONA				ATTIVITA' COMPATIBILE, SENZA AMPLIAMENTI E VAR. USO SCOPERTO
99	1176	SI	E2	125071		0 EDIFICIO RISTRUTT.	CORTILETTO	ATTIVITA' NON VISIB. DALL'EST.	36221	0	0	0	0					ATTIVITA' COMPATIBILE, SENZA AMPLIAMENTI E VAR. USO SCOPERTO
100	1166	SI	E	125071		0 VILLETTA	GIARDINO ALBERATO	ATTIVITA' NON VISIBILE DALL'E.	36221	0	0	0	0					ATTIVITA' COMPATIBILE, SENZA AMPLIAMENTI E VAR. USO SCOPERTO
103	1175	SI	E	125033	1978	25 UFFICI E CAPANNONE	PARC. E SPAZI MANOV.	VERIFICARE PREVISIONI PIANO R.	4531	6600	1000	0	1000			SI		ATTIVITA' CONFERMATA SENZA POSSIBILITA' DI AMPLIAMENTO
108	1233	SI	E2	125043	1982	2 CAPANNONE	CORTILE	VERIFICARE PREVISIONE PIANO R.	502	2000	180	0	180			SI		ATTIVITA' DA SPOSTARE
109	1235	SI	E1	125032	1978	2 PALAZZINA	CORTILE GIARDINO	ATTIVITA' NON VISIB. DALL'EST.	36221	5000	110	0	50					ATTIVITA' COMPATIBILE, SENZA AMPLIAMENTI E VAR. USO SCOPERTO
112	1255	SI	E1	12584	1988	9 CAPANNONE	CORTILE	EDIFICIO CONDONATO	36221	0	0	0	0					ATTIVITA' DA BLOCCARE E TRASFERIRE
116	2000	SI	E	125071	1975	8 CAPANN. COPERTO COP.	CORTILE	VILLA STORICA ADIACENTE?		0	225	0	200					ATTIVITA' DA BLOCCARE E DA TRASFERIRE
117	2001	SI	E	125034	1968	4 CAPANNONE	CORTILE CON DEPOSITO	VERIFICARE DESTINAZ. COMPATIB.	1000	400	0	0	200					ATTIVITA' DA BLOCCARE E TRASFERIRE
119	2003	SI	E	125032	1977	2 SUPERFETAZIONE	CORTILE	VERIFICARE	3000	150	0	0	150					ATTIVITA' DA BLOCCARE E TRASFERIRE
120	2004	SI	E	125032		0 SERBATOI		VERIFICARE COMPATIBILITA'	0	0	0	0	0					ATTIVITA' DA TRASFERIRE
121	2005	SI	E	125043	1977	2 VILLETTA CON ANNESSO	GIARDINO	NON VISIBILE DALL'ESTERNO	500	101	0	0	100					ATTIVITA' COMPATIBILE, SENZA AMPLIAMENTO E VAR. USO SCOPERTO
122	2006	SI	E	125071	1984	10 CAPANNONE	CORTILE	VERIFICARE	2000	700	0	0	0					ATTIVITA' DA BLOCCARE E TRASFERIRE
123	2007	SI	E2	125034	1966	1 SUPERFETAZIONI	INCOLTO	PRESENTATO PROGETTO RISTRUTT.	2500	260	0	0	140					ATTIVITA' DA BLOCCARE E TRASFERIRE
125	2009	SI	E	125032	1976	2 BARACCA/TETTOIE	DEPOSITO CALCE		3300	32	0	0	32					ATTIVITA' DA BLOCCARE E TRASFERIRE
126	2010	SI	E	125032	1968	4 BARACCA E TETTOIE	DEPOSITO MAT. ED.		1000	400	0	0	0					ATTIVITA' DA BLOCCARE E TRASFERIRE
127	2011	SI	E	125022	1984	4 CAPANNONE	PARCHEGGIO		1500	500	0	0	0					ATTIVITA' CONFERMATA SENZA POSSIBILITA' DI SPOSTAMENTO
128	2012	SI	E	125022		0 CAPANNONE	DEPOSITO MATERIALI		2300	500	0	0	0					ATTIVITA' CONFERMATA SENZA POSSIBILITA' DI AMPLIAMENTO
129	2013	SI	E	125033	1972	7 CAPANNONE	PARCHEGGIO		4050	1050	0	0	0					ATTIVITA' CONFERMATA SENZA POSSIBILITA' DI AMPLIAMENTO
130	2014	SI	E	125033	1957	8 CAPANNONE	DEPOSITO MATERIALI		9000	3000	0	0	0					ATTIVITA' CONFERMATA SENZA POSSIBILITA' DI AMPLIAMENTO
131	2015	SI	E	125074		0 PALAZZINA	PIAZZALE		0	0	0	0	0					ATTIVITA' CONFERMATA SENZA POSSIBILITA' DI AMPLIAMENTO
132	2016	SI	E	125083		0 CASA UNIF. E CAP.	PIAZZALE		0	0	0	0	0					ATTIVITA' CONFERMATA SENZA POSSIBILITA' DI AMPLIAMENTO

COMUNE DI VICENZA

N.° CATAST. N. 520

VIA V. AMERICANO

PROPRIETARIO SIRTAL

RIFERIMENTO AEROF. N. 125084

FOGLIO N. 34

F.A. 4125

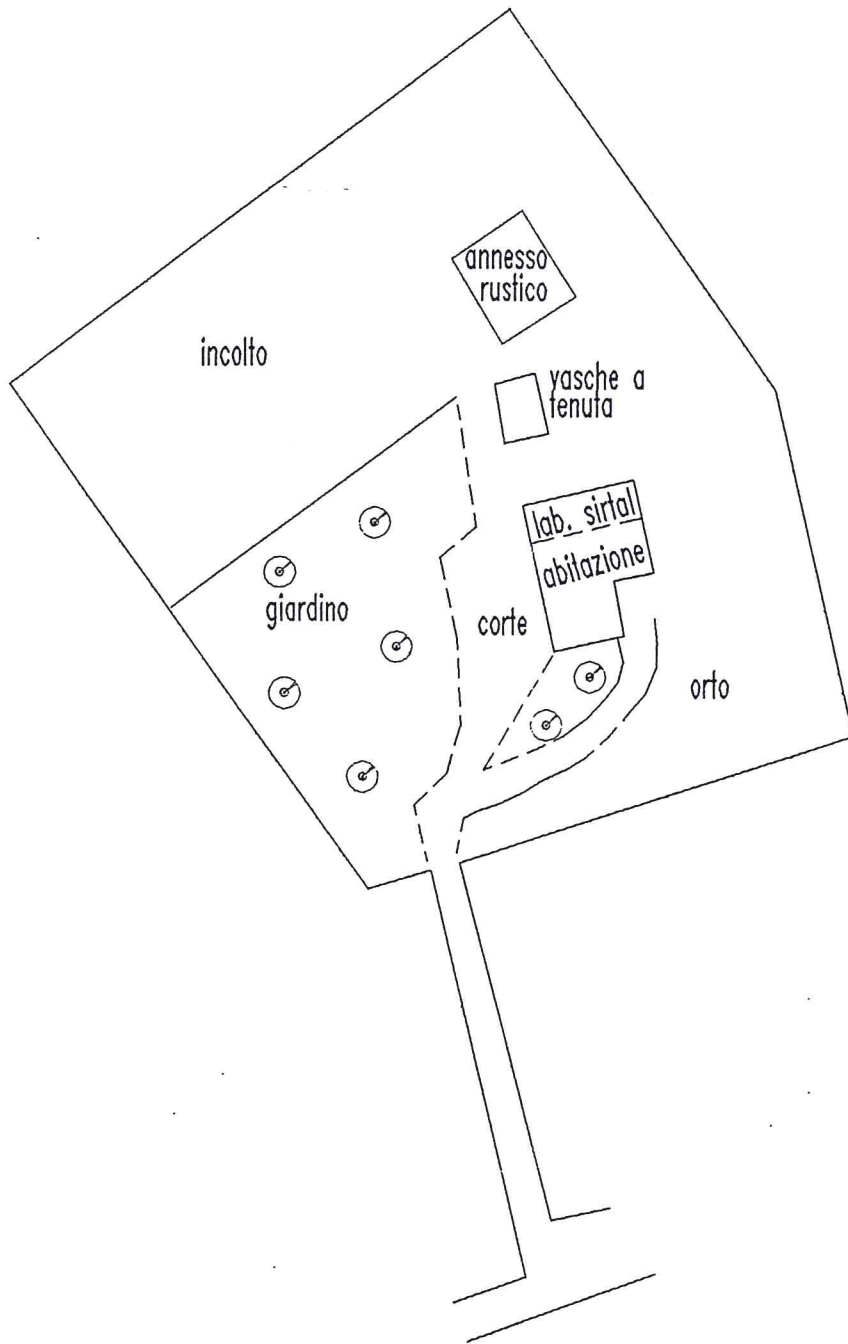

COMUNE DI VICENZA

scala 1 : 1000



COMUNE DI VICENZA

NUMERO N. 847

VIA CARPANEDA 23

PROPRIETARIO NOVELLO GIUSEPPE

RIFERIMENTO AEROF. N.

125074

FOGLIO N. 47

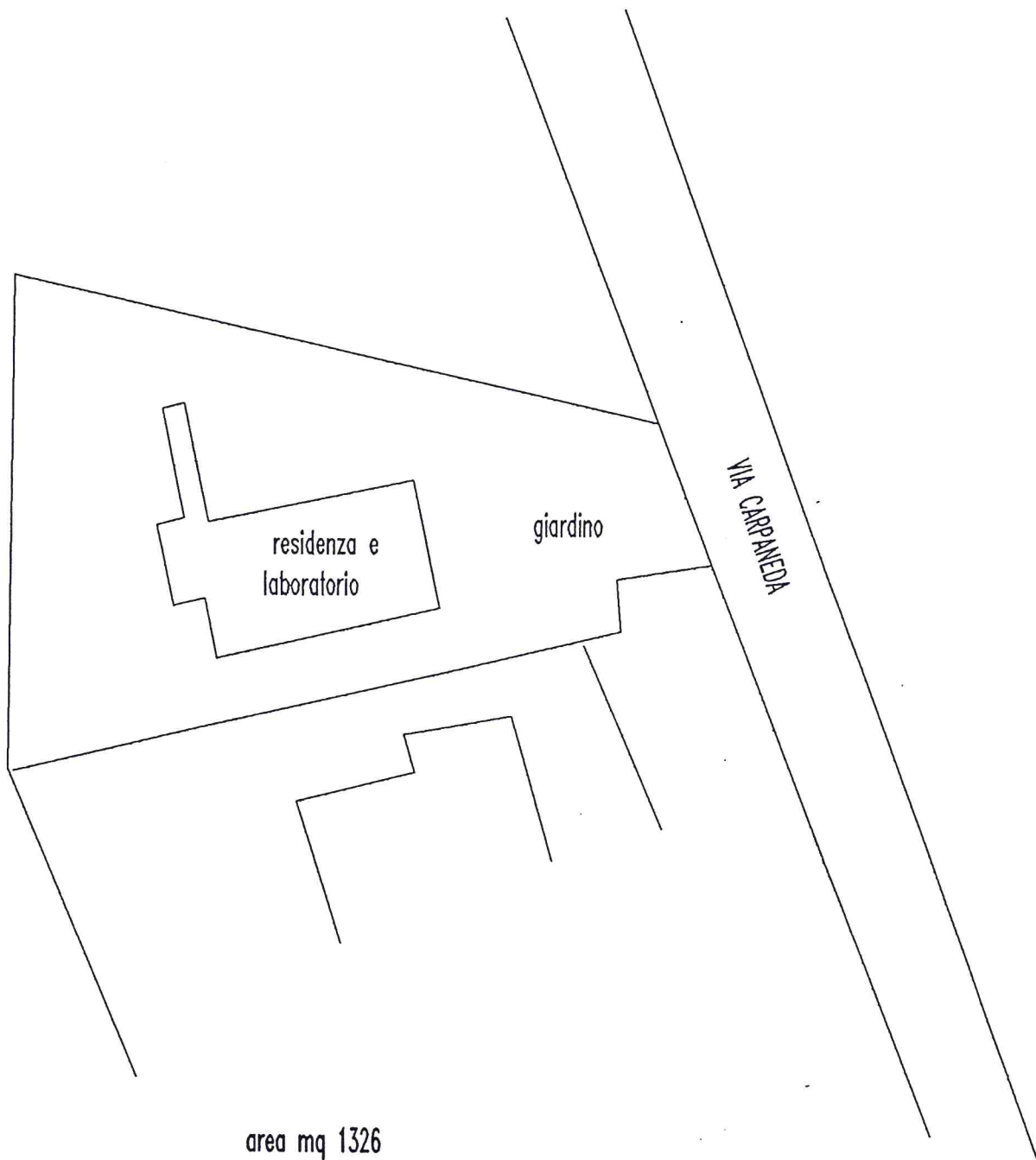

scala 1 : 500

area mq 1326

COMUNE DI VICENZA

COMUNE DI VICENZA

NUMERO N. 1166

STRADA DEI PIZZOLATI 187

PROPRIETARIO

PIZZOLATO

RIFERIMENTO AEROF. N.

125071

FOGLIO N.

COMUNE DI VICENZA

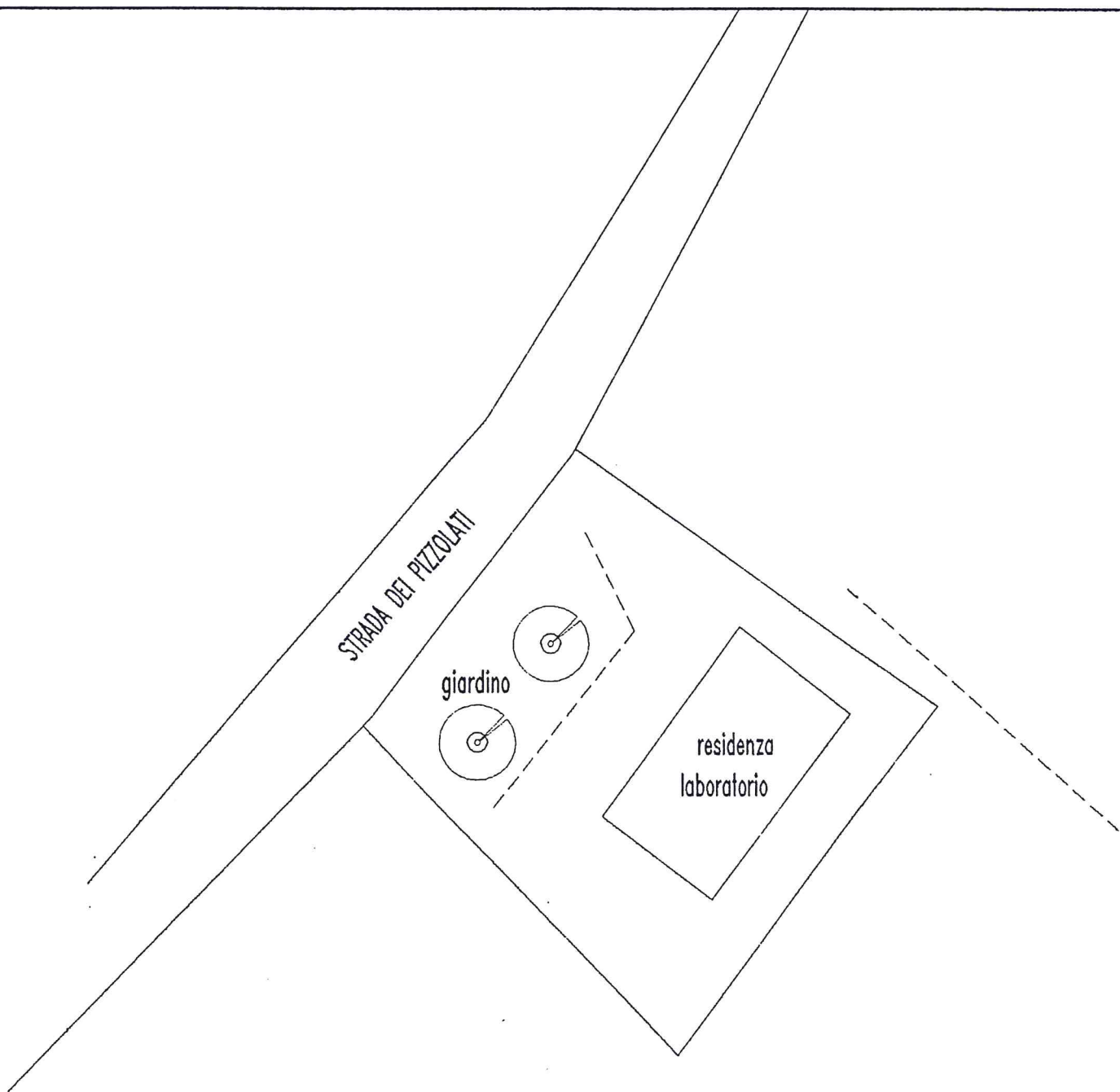

scala 1 : 500

area mq 1138

COMUNE DI VICENZA

K. LEO N. 1175

via biron di sopra 185

PROPRIETARIO ELEF SRL

RIFERIMENTO AEROF. N. 125033

FOGLIO N.

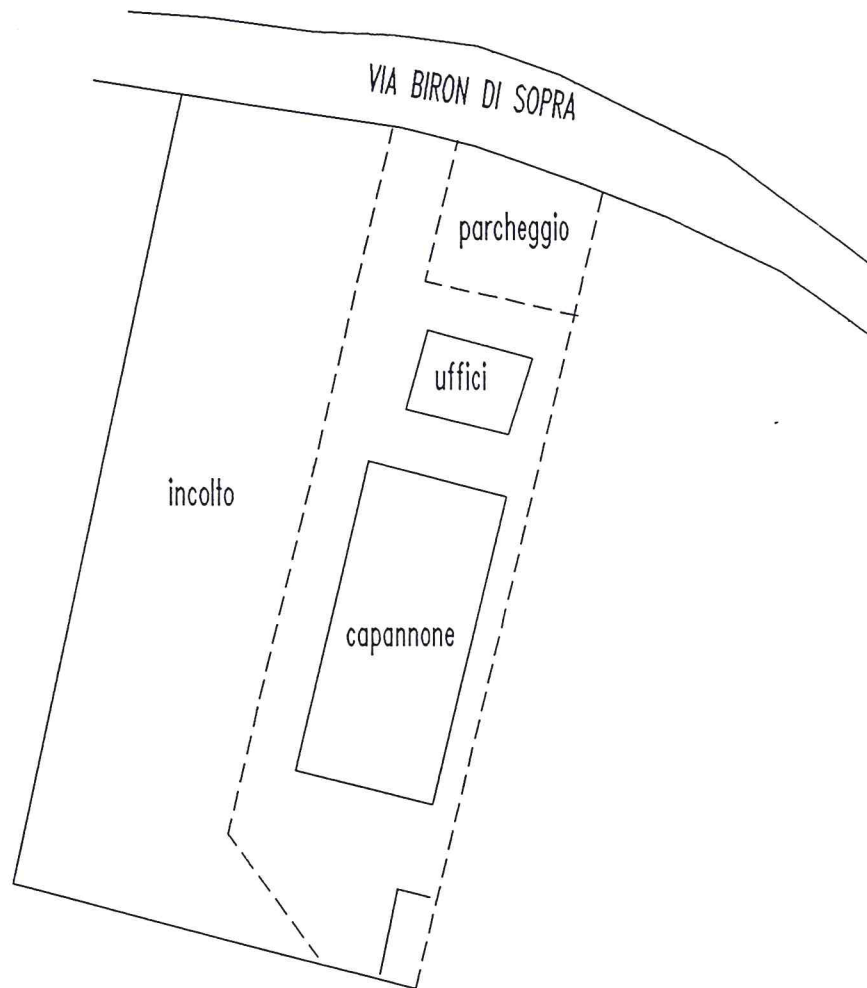

COMUNE DI VICENZA

scala 1 : 1000

area mq 6032



COMUNE DI VICENZA

NUMERO N. 1176

STRADA CASALE 384-386

PROPRIETARIO BERTOLI

RIFERIMENTO AEROF. N. 125071

FOGLIO N.

F.A.

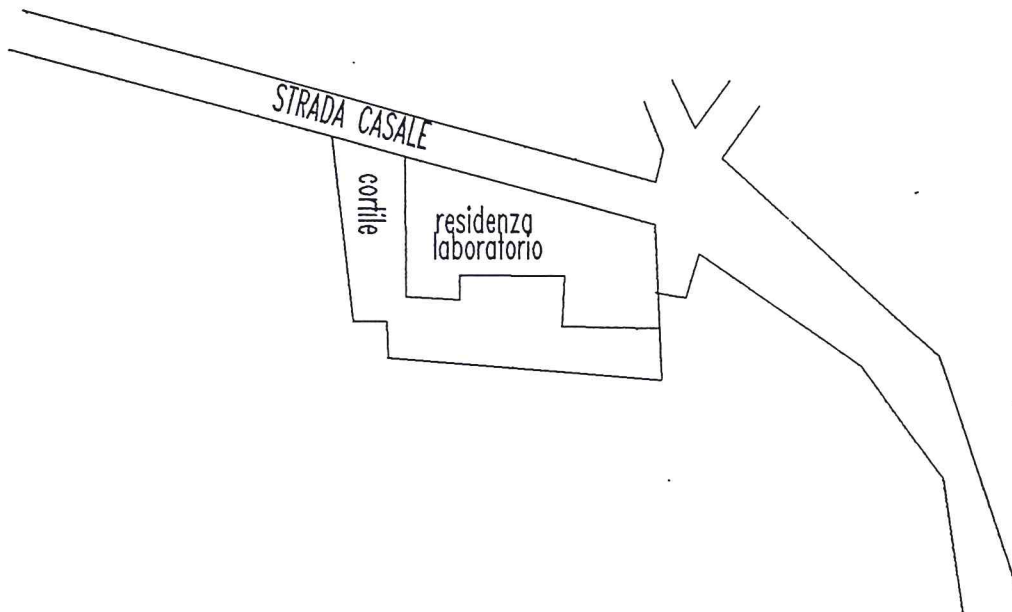

COMUNE DI VICENZA

scala 1 : 1000

area mq 980

COMUNE DI VICENZA

NUMERO N. 1233

VIA CULTURA DEL TESINA

PROPRIETARIO

CORVENETA

RIFERIMENTO AEROF. N. 125043

FOGLIO N.

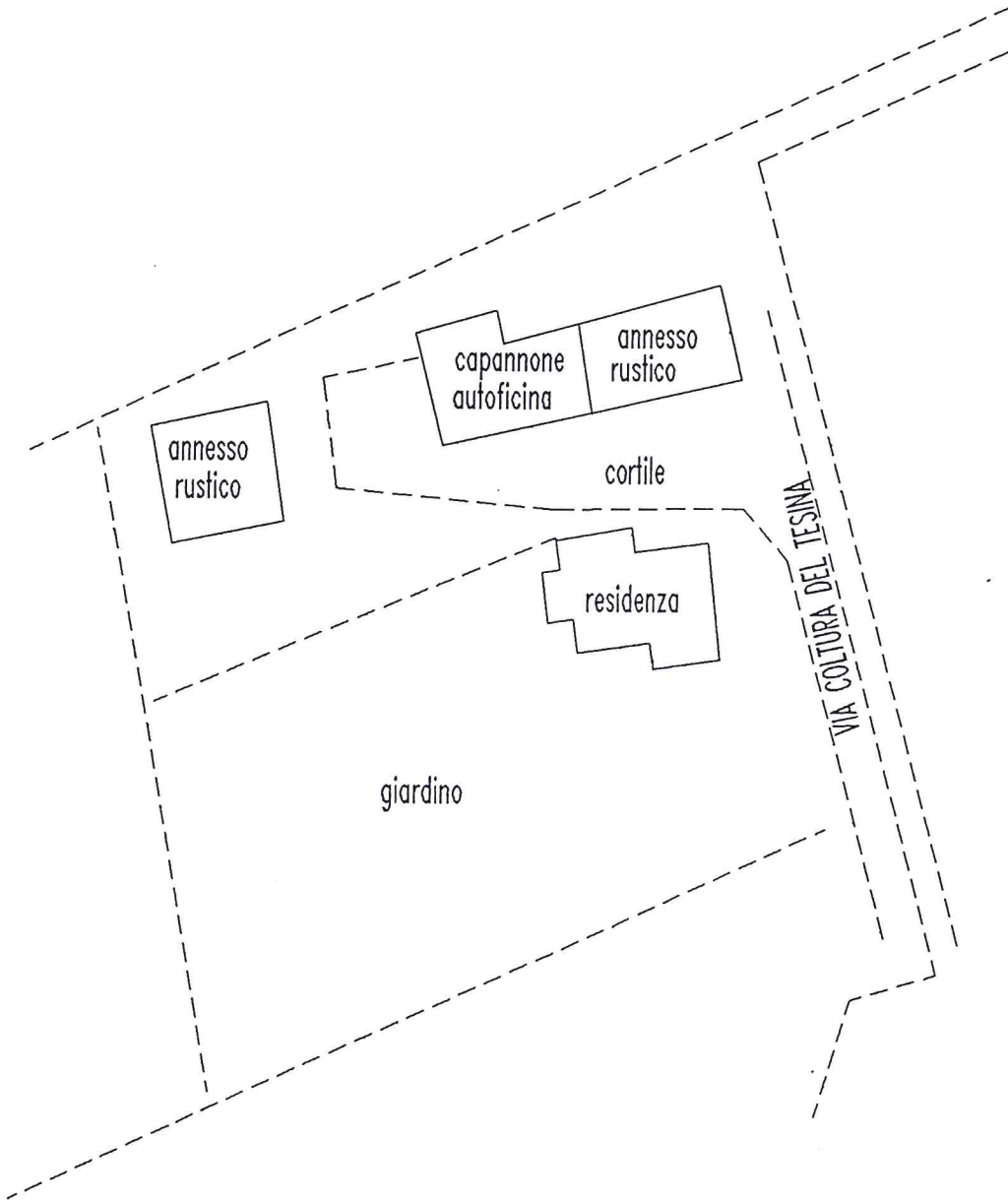

COMUNE DI VICENZA

scala 1 : 1000

area mq 8650

COMUNE DI VICENZA

NUCLEO N. 1235/2003/2004

STRADA DEI FAVERI 31-33

PROPRIETARIO

BASILE  
ROCCATURA FRANCESCA

RIFERIMENTO AEROF. N. 125032

FOGLIO N.

TEXACO

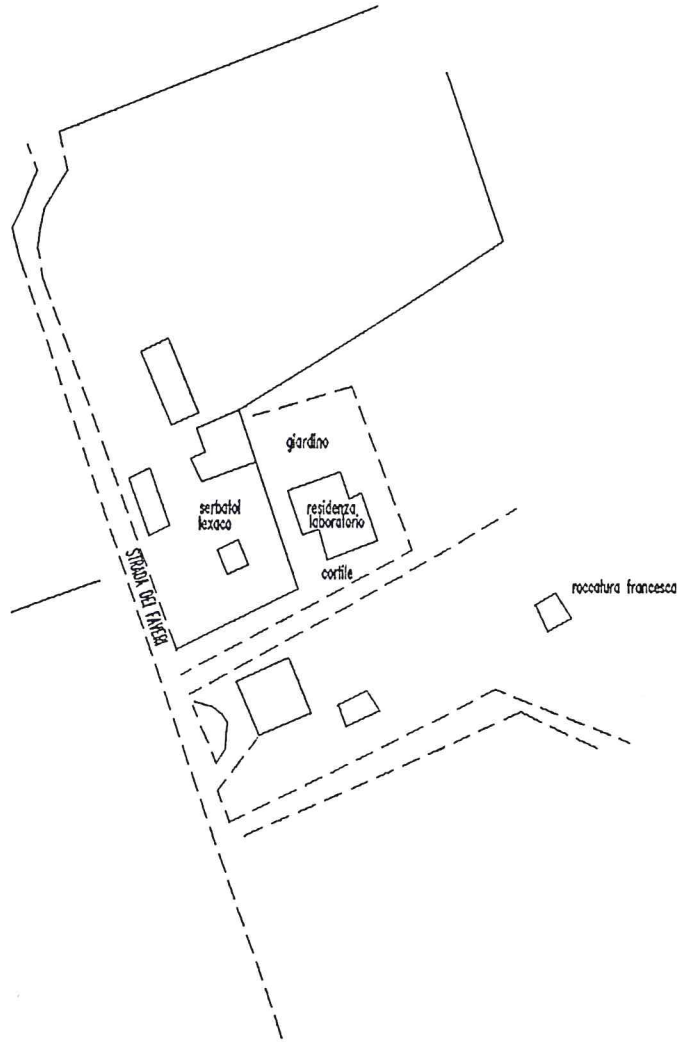

COMUNE DI VICENZA

scala 1 . 2000



COMUNE DI VICENZA

NUCLEO N. 1255

STRADA SETTECA' 196B

PROPRIETARIO

BELLOTTI E

RIFERIMENTO AEROF. N. 125084

FOGLIO N.

CECCHETTO

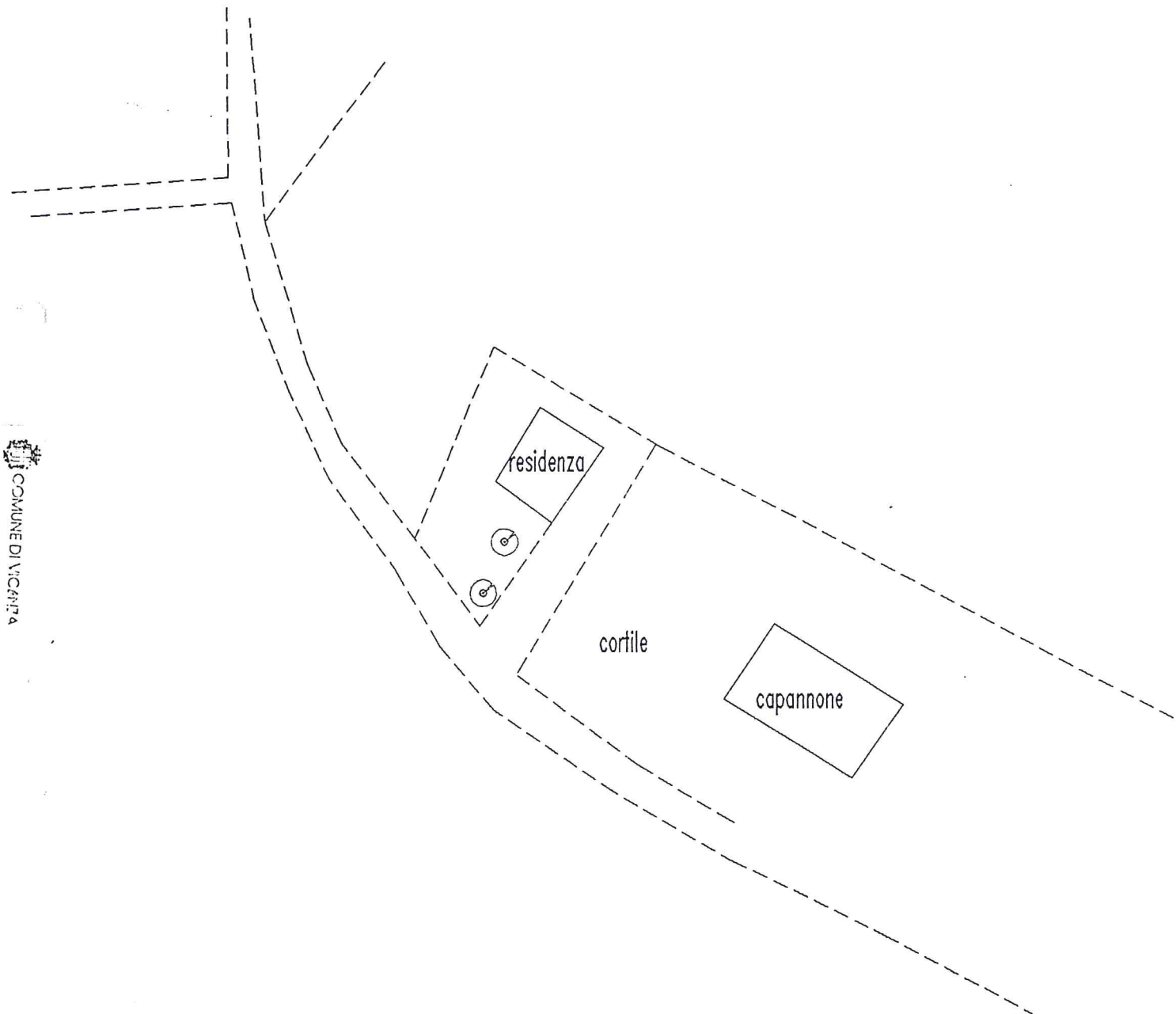

 COMUNE DI VICENZA

scala 1 : 1000

COMUNE DI VICENZA

N° CATASTALE N. 2000/2006

VIA RIVIERA BERICA 113

PROPRIETARIO

DA BRO

RIFERIMENTO AEROF. N. 125071

FOGLIO N.

DEL BENE

COMUNE DI VICENZA

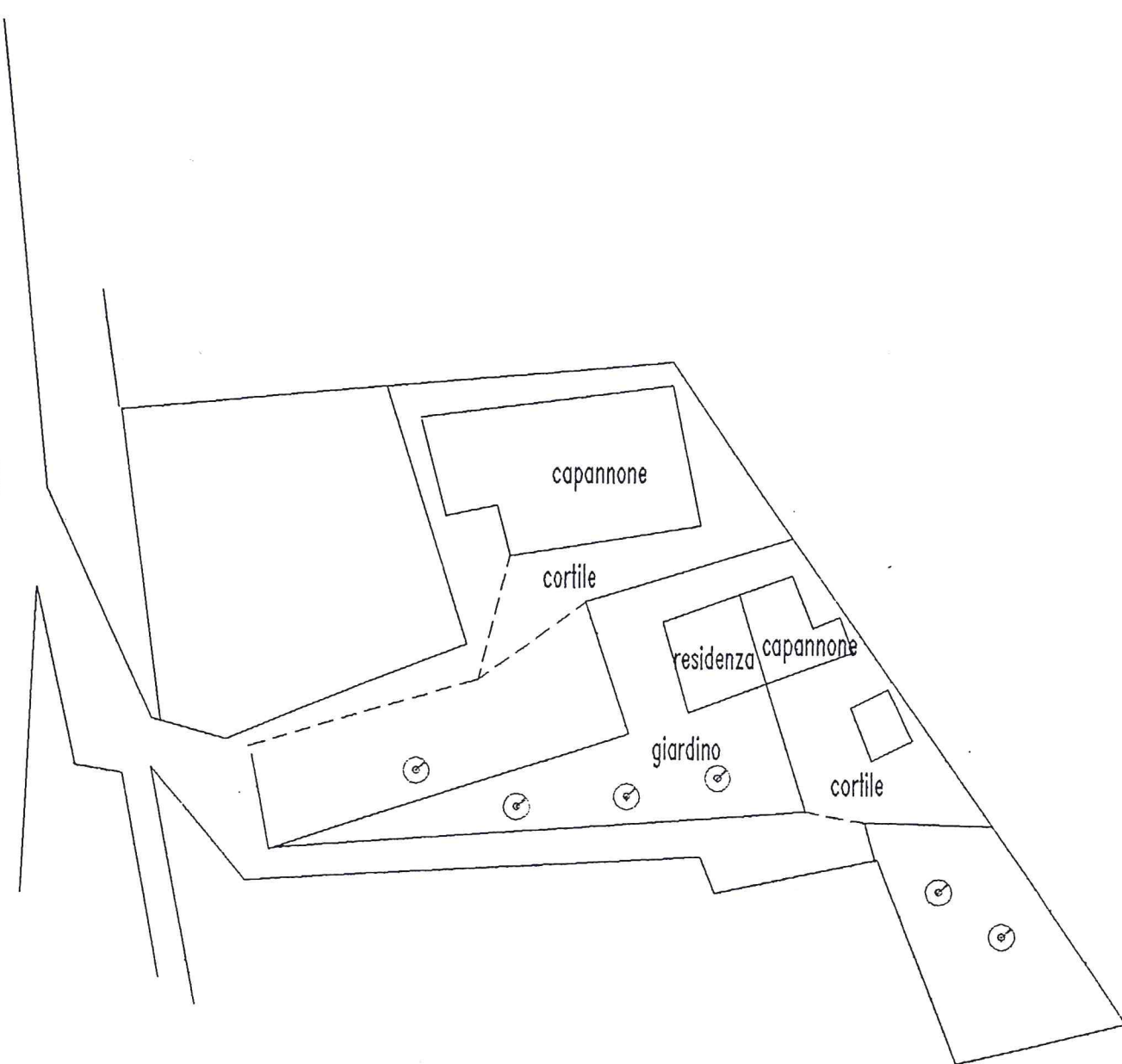

scala 1 : 1000

LEGENDA :

- A abitazione
- B
- C
- D
- E

COMUNE DI VICENZA

N° CATASTALE N. 2001

VIA LOBBIA 62

PROPRIETARIO

GONZO CARLO

RIFERIMENTO AEROF. N. 125034

FOGLIO N.

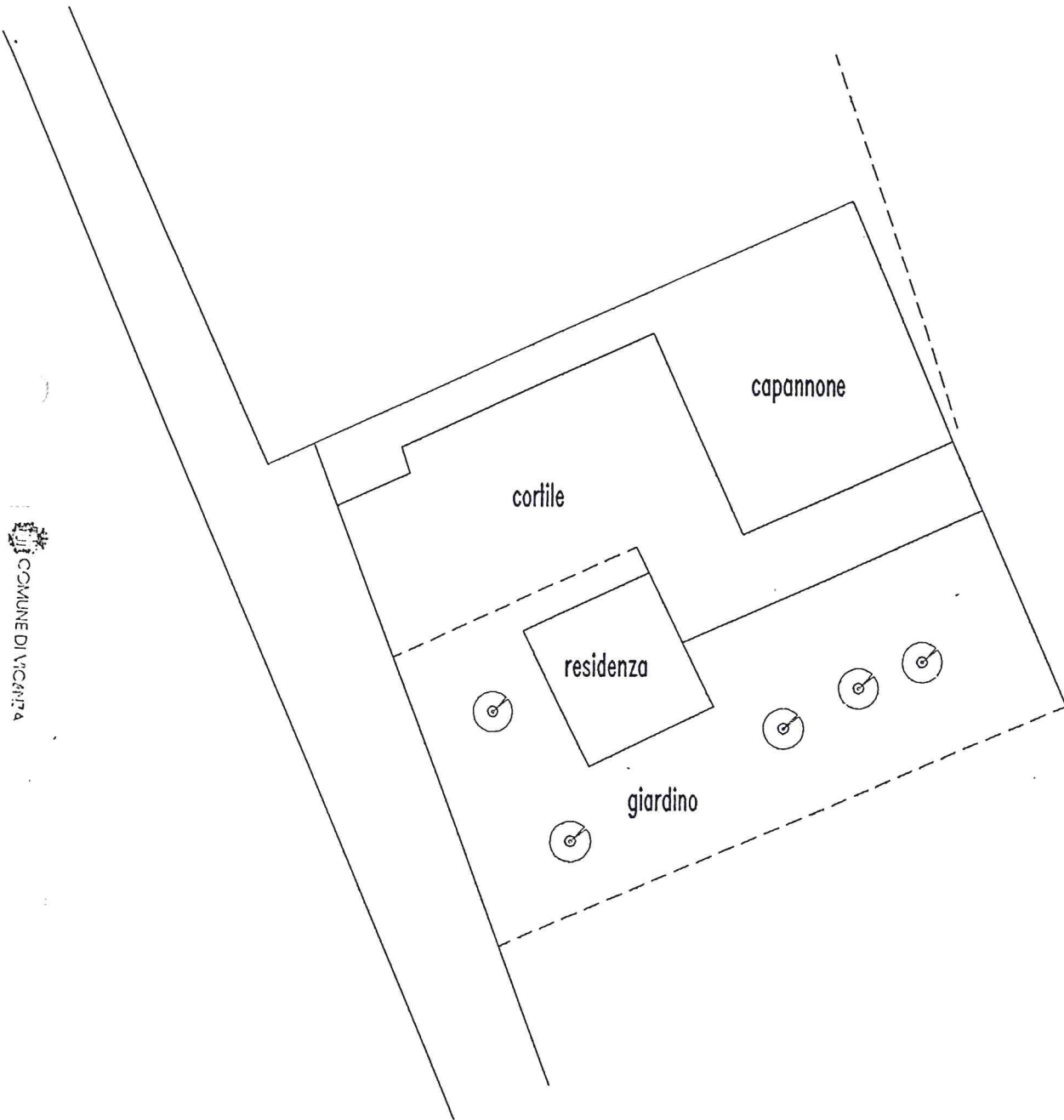

scala 1 : 500

area mq 1960



COMUNE DI VICENZA

INDICE N. 2005

VIA PAROLINA

PROPRIETARIO BERTINAZZO

RIFERIMENTO AEROF. N. 125043

FOGLIO N.

F.A.

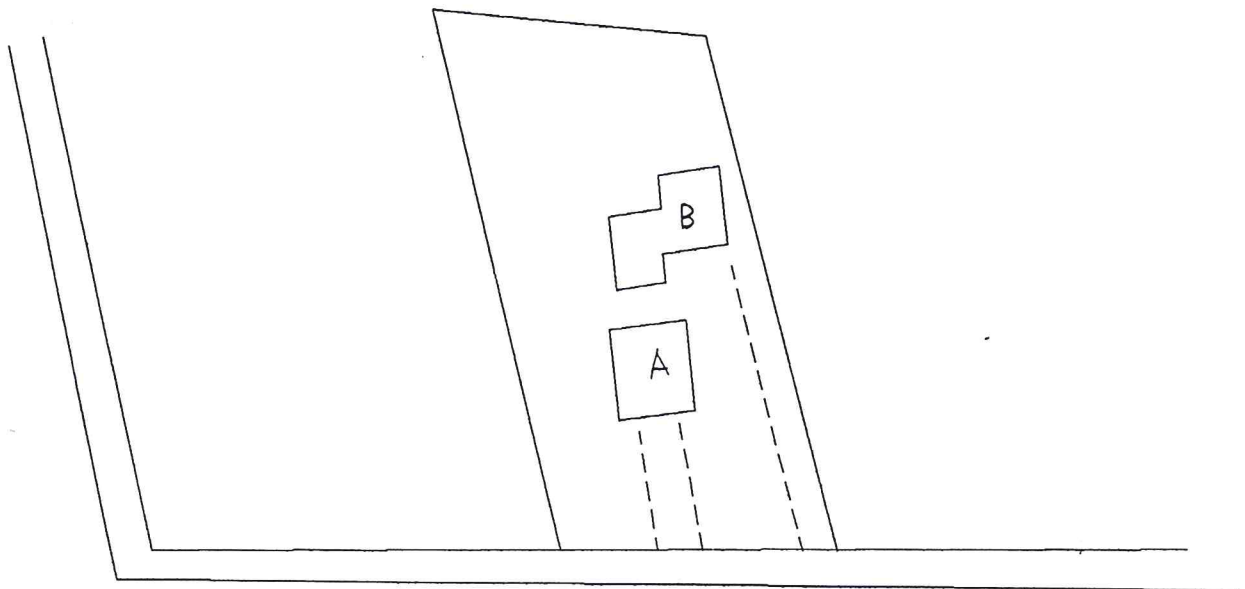

COMUNE DI VICENZA

scala 1 : 1000

area mq2485

LEGENDA :

- A abitazione
- B LABORATORIO
- C
- D
- E

COMUNE DI VICENZA

N° CED. N. 2007

VIA S. GIOVANNI 85

FALEGNAMERIA  
PROPRIETARIO ZORZETTO  
GIUSEPPE

RIFERIMENTO AEROF. N. 125034

FOGLIO N. 34

F.A. 3271

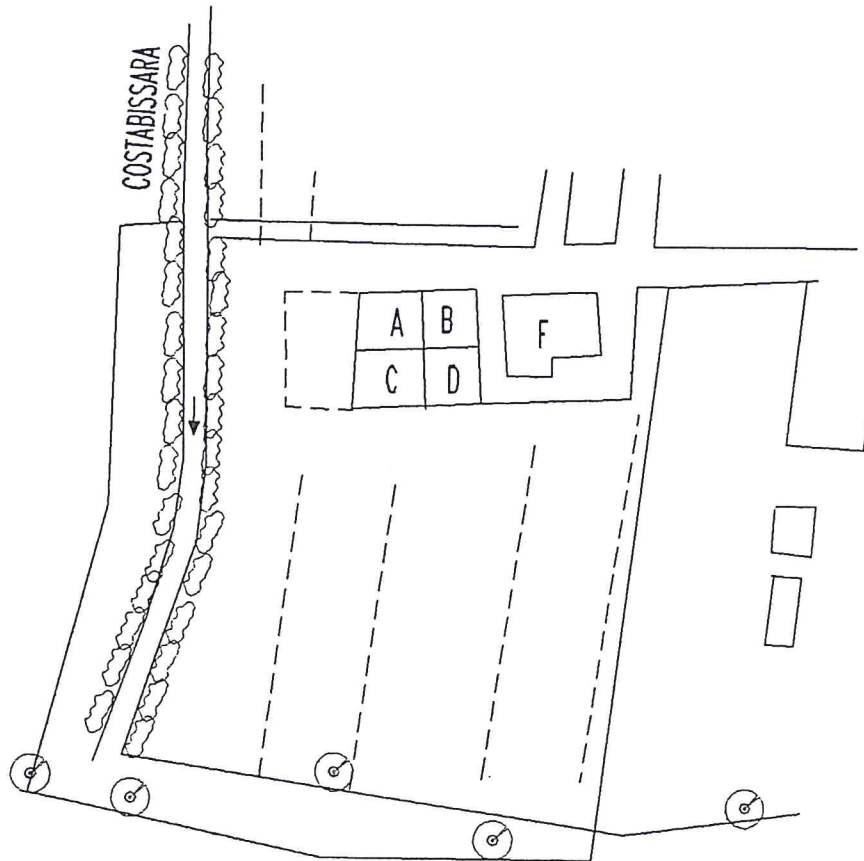

COMUNE DI VICENZA

scala 1 : 1000

LEGENDA :

- A deposito legnami
- B garage
- C ripostiglio - magazzino
- D lavorazione
- F abitazione

COMUNE DI VICENZA

NUCLEO N. 2008 VIA ADIGE

RIFERIMENTO AEROF. N. 125032

FOGLIO N.

PROPRIETARIO MAGRIN  
ASFALTI IMPERMEABILIZZ.  
F.A. 3273

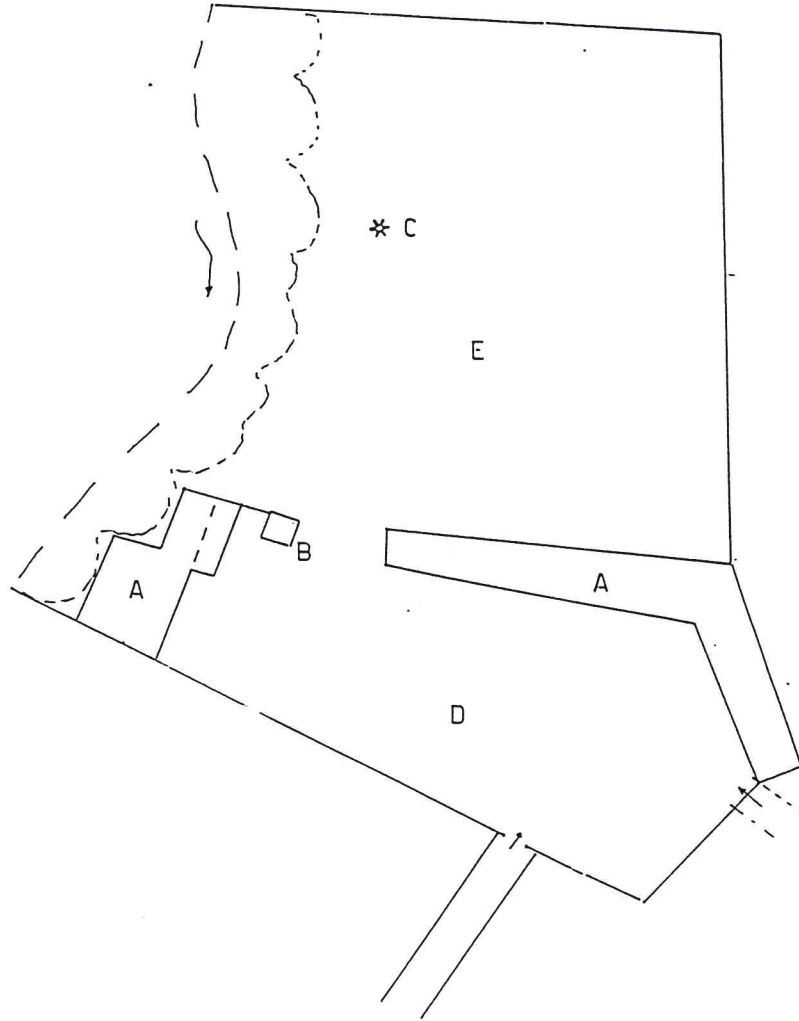

COMUNE DI VICENZA

scala 1 : 1000 area mq 7000

- LEGENDA :**
- A MAGAZZINI
  - B C.ENEL
  - C FRANTOIO
  - D DEPOSITO
  - E DEP. INERTI



COMUNE DI VICENZA

NUCLEO N. 2009 VIA  
RIFERIMENTO AEROF. N. 125032

BRENTA  
FOGLIO N. 1

PROPRIETARIO BERICALCE  
F.A. 3273

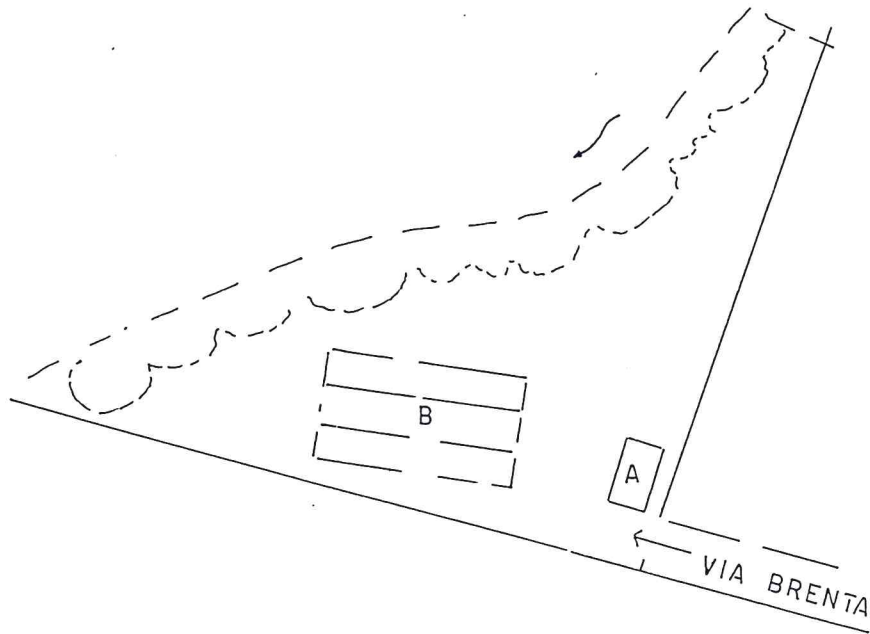

COMUNE DI VICENZA

scala 1 : 1000 area mq 3300

LEGENDA :

- A UFFICIO
- B LETTI CALCE
- C
- D
- E
- F
- G

COMUNE DI VICENZA

NUCLEO N. 2010 VIA BRENTA

C.Z.C. di  
PROPRIETARIO COLTRO G.

RIFERIMENTO AEROF. N. 125032 FOGLIO N.

F.A. 3273

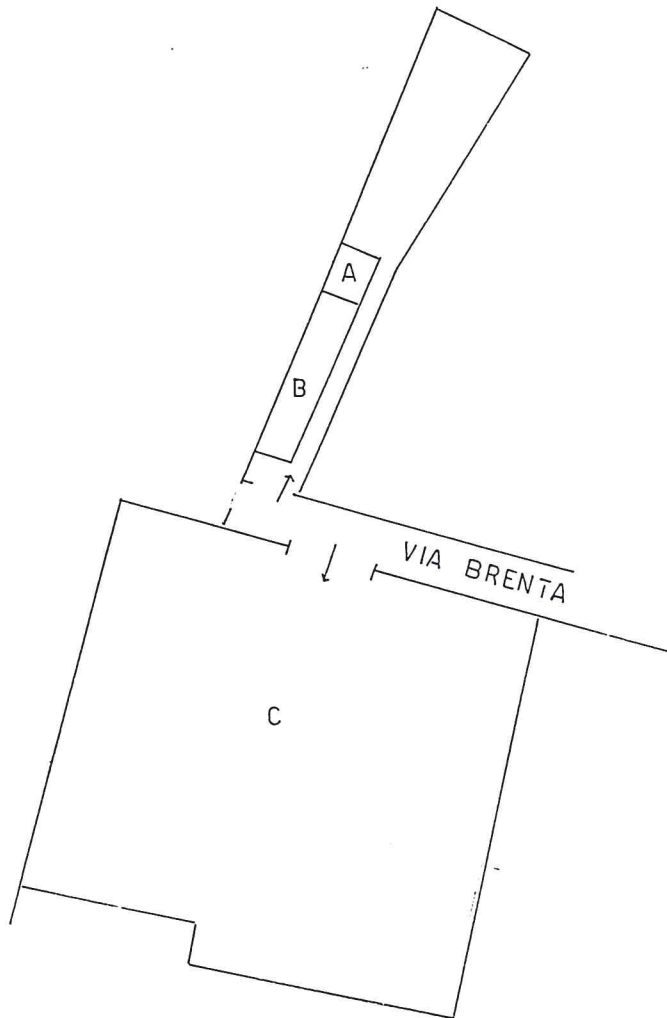

COMUNE DI VICENZA

scala 1 : 1000 area mq 5000

LEGENDA :

- A UFFICI
- B DEPOSITI COPERTI
- C " SCOPERTI
- D
- E
- F
- G

COMUNE DI VICENZA

CLEO N. 2011-2012 VIA AMBROSINI 51  
RIFERIMENTO AEROF. N. 125022 FOGLIO N.

PROPRIETARIO 1. LA BIOCHIMICA  
2. P.R.C.  
F.A.

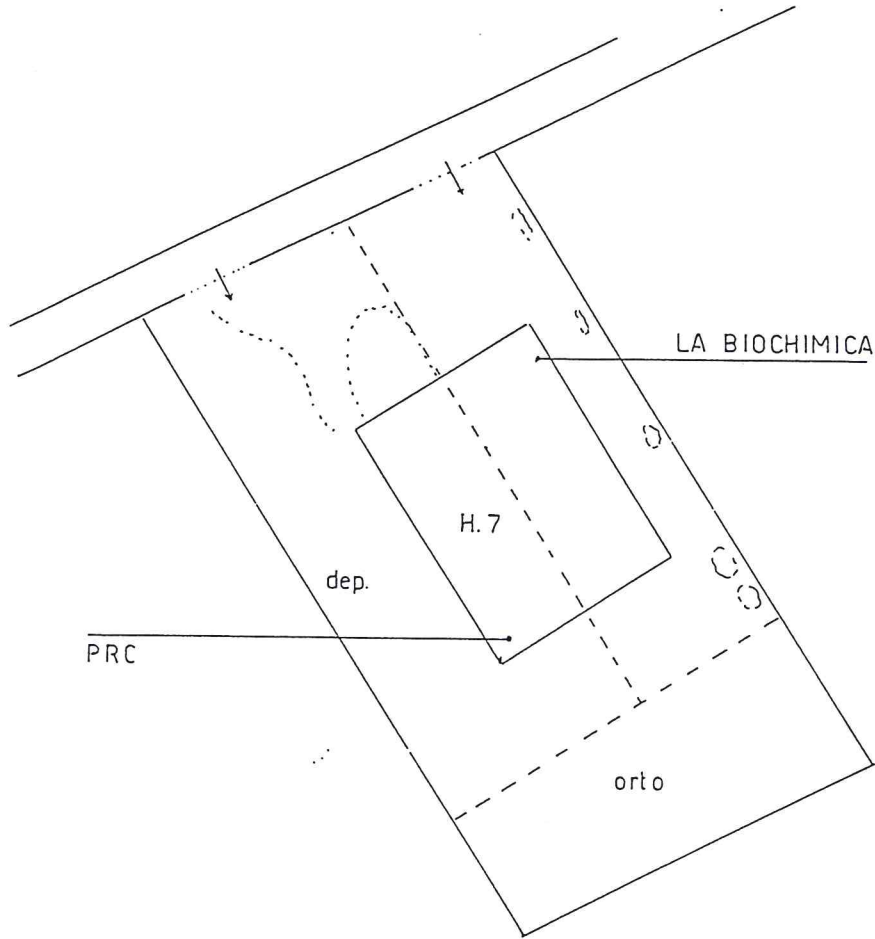

COMUNE DI VICENZA

scala 1 : 1000 area mq 4800

LEGENDA

COMUNE DI VICENZA

NUCLEO N. 2013

VA S.S. PASUBIO 106

PROPRIETARIO

DORICAR  
CARROZZERIA

RIFERIMENTO AEROF. N. 125 033

FOLGIO N.

F.A.

COMUNE DI VICENZA

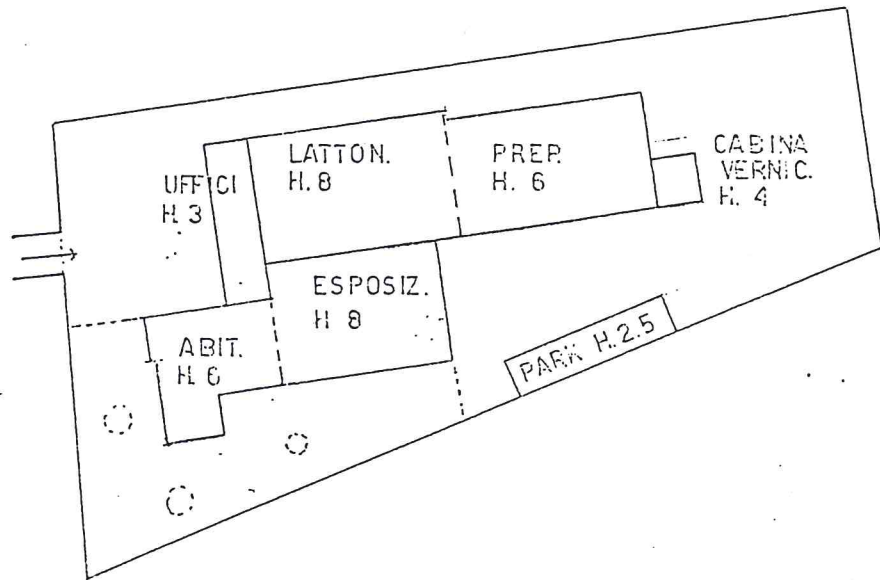

scala 1 : 1000 area mq 5100

LEGENDA

COMUNE DI VICENZA

NUCLEO N. 2014

VIA SS. PASUBIO 24

PROPRIETARIO CEMENTISTI

RIFERIMENTO AEROF. N. 125033

FOGLIO N.

F.A.

BEDIN

COMUNE DI VICENZA

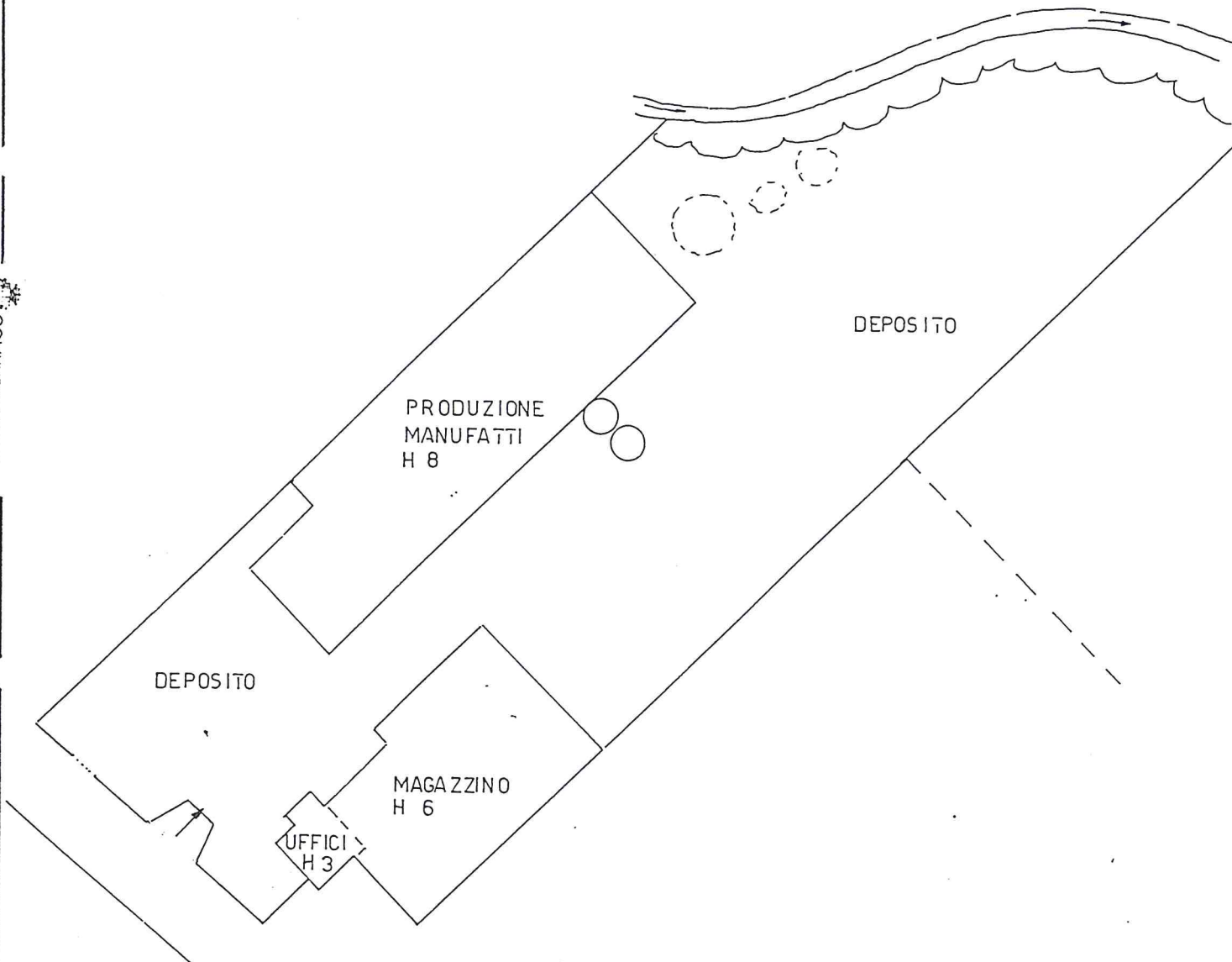

scala 1 : 1 000 area mq 12 000

LEGENDA



COMUNE DI VICENZA

NUCLEO N. 2015

VIA CARPENEDA/ PONTE ALTO

PROPRIETARIO

RIFERIMENTO AEROF. N. 125074

FOGLIO N. 47

F.A. 4121

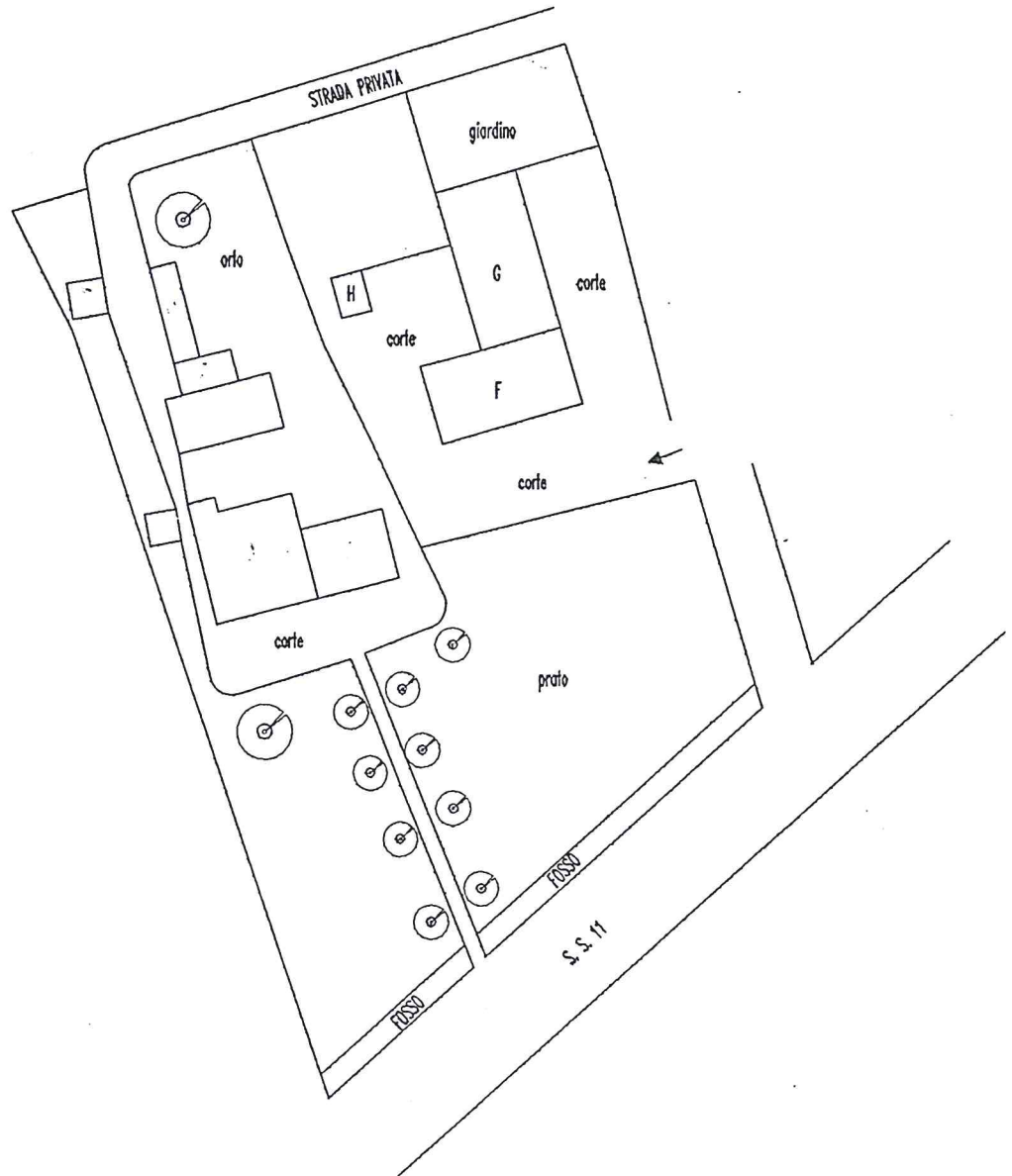

COMUNE DI VICENZA

scala 1 : 500

AREA MQ 1980

LEGENDA :

H accessorio

F abitazione e officina  
G officina

COMUNE DI VICENZA

NUCLEO N. 2 016 VIA CASALE

RIFERIMENTO AEROF. N. 125083

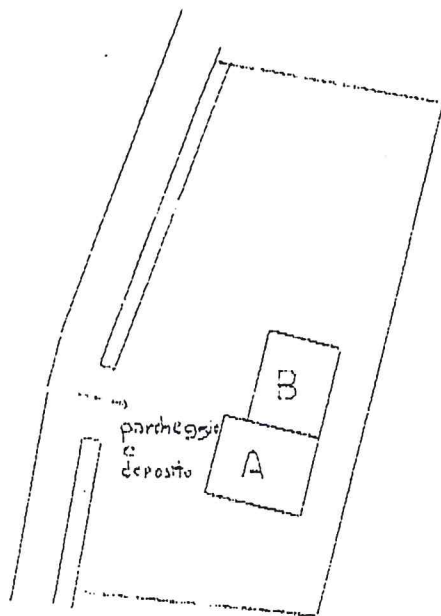

COMUNE DI VICENZA

Scala 1 : 1000

LEGENDA :

- A abitazione ferram.
- B magazzino