

Legenda

- Limite ambito di intervento
 - Limite delle unità minime di intervento (UMI)
- Fabbricati**
- Fabbricati esistenti altra ditta (fuori ambito)
 - Fabbricato di progetto a destinazione commerciale
 - Opera in perequazione Fabbricato da destinarsi ad attività collettive (archivio comunale)
 - Fabbricati di progetto a destinazione residenziale
 - Fabbricato esistente a destinazione direzionale
 - Fabbricati esistenti da demolire
 - Linea aerea energia elettrica MT area da demolire

Tracciato nuovo elettrodotto interrato come da mail 04-12-2015

- Elettrodotto in cavo interrato a 132 KV AIM Monte Crocetta - Pace 2 con annesso F.O.
- n.48 FO da Monteviale
- n.24+24 FO verso WIND

PLANIMETRIA GENERALE 1:500 - rete energia elettrica

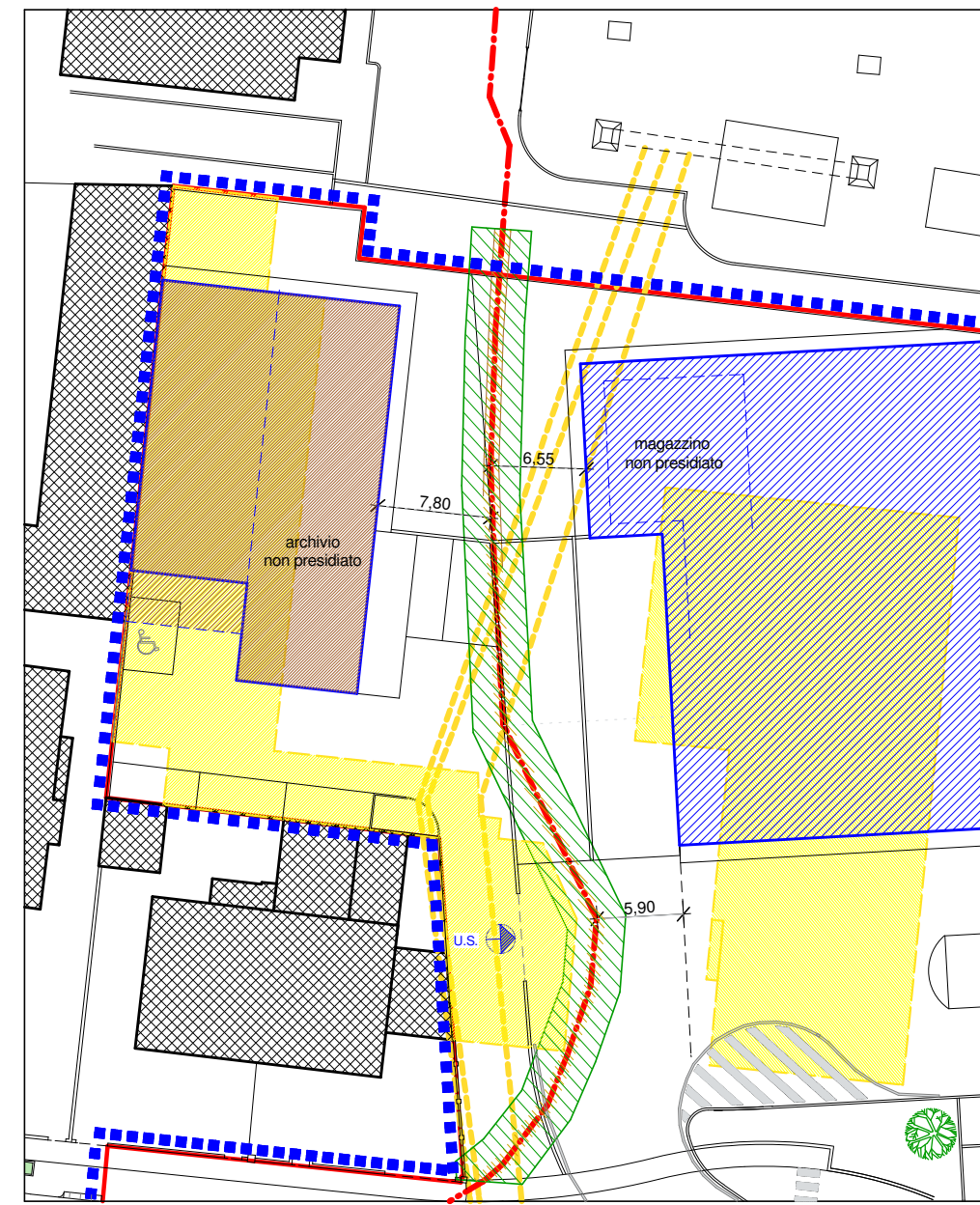

Sovrapposizione 1:500

SITUAZIONE CON NUOVO ELETTRODOTTO INTERRATO

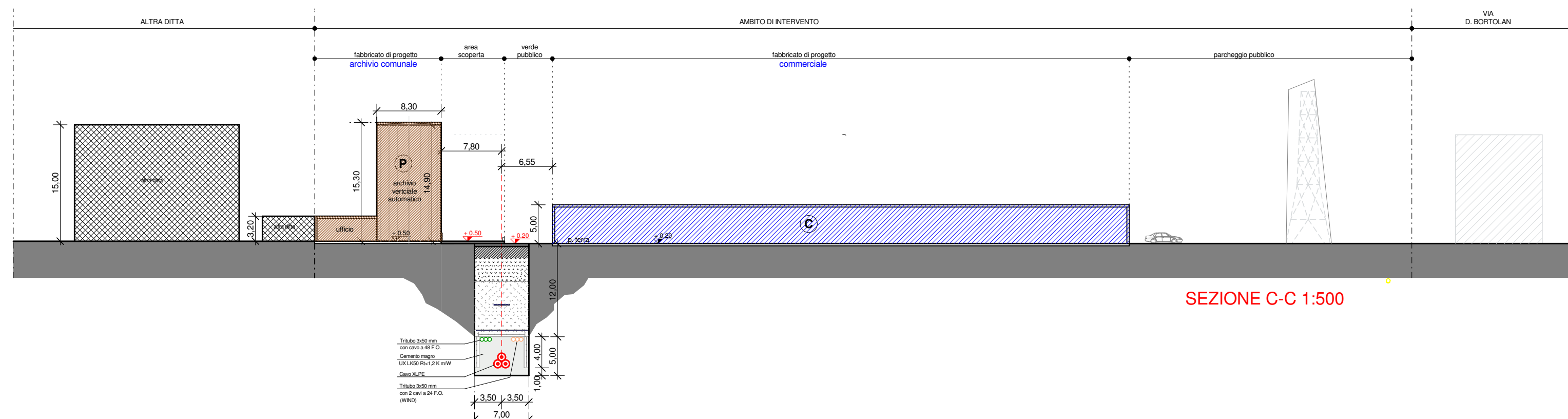

SEZIONE C-C 1:500

SEZIONE TIPICA DI SCAVO E POSA IN ASSENZA DI SOTTOSERVIZI RILEVANTI - 1:200

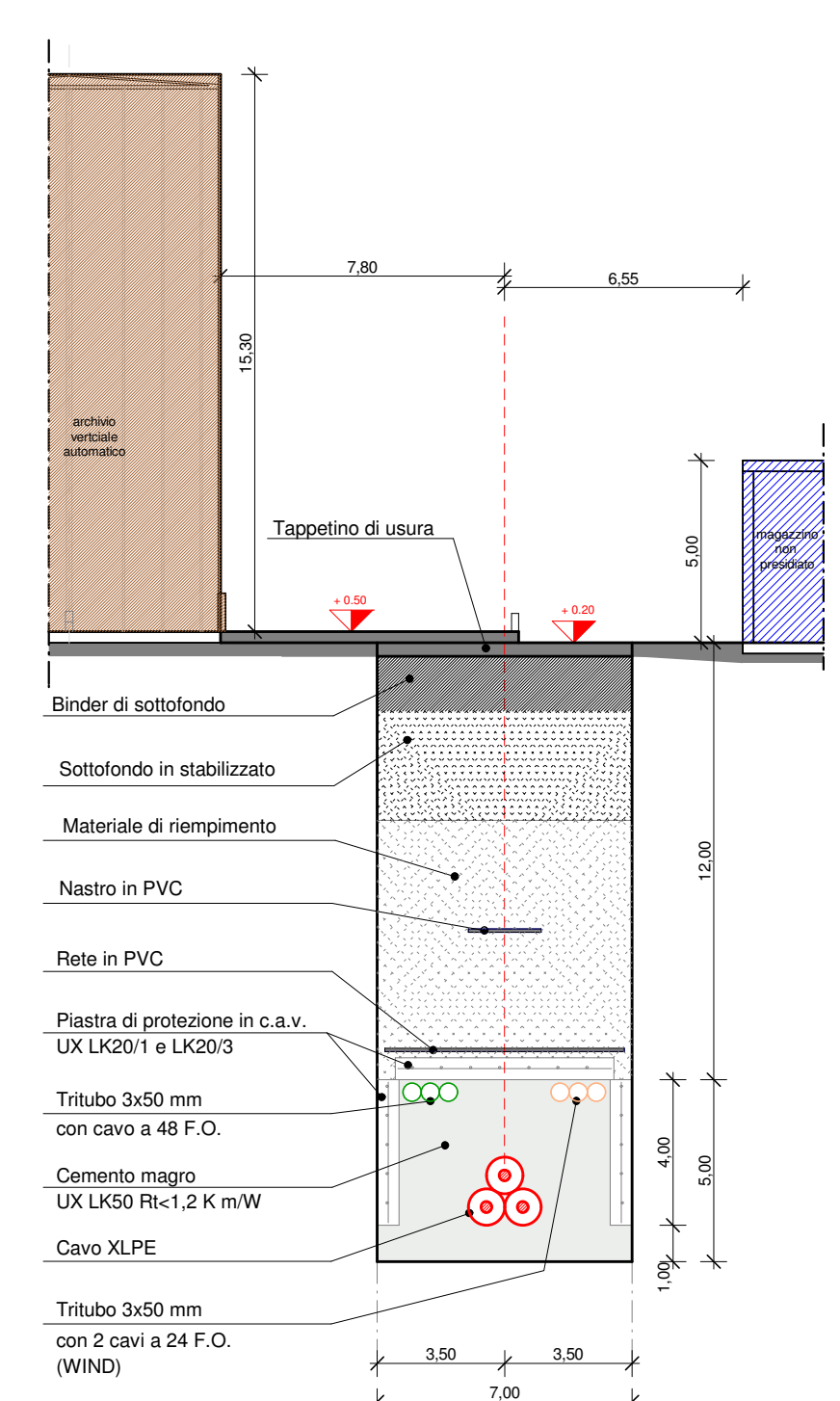

IL TECNICO	DITTA PROPRIETARIA	COMUNE DI VICENZA		TAVOLA
	UBI Leasing s.p.a. via Cellonà, 74 25124 - Brescia (BS) P.va 0171970989	RIQUALIFICAZIONE URBANISTICA AREA "EX CENTRALE ENEL" SITA IN VIALE DELLA PACE - VICENZA		7a
DITTA UTILIZZATRICE	DITTA PROPRIETARIA:	DITTA UTILIZZATRICE:	SCALA	
	UBI Leasing s.p.a.	CDS Costruzioni s.p.a.	1:500	
	STATO FUTURO		DATA	
	- Demolizioni di reti tecnologiche aeree e loro rifacimento (vedasi atto Termi/Enel/UBI atto del 27.01.2016 Notaio Dalla Valle Albano)		Agosto 2015	
arch. Oscar Lovison via Marconi, 91 36077 - Altavilla Vic. na tel. 0444 370175 - fax 0444 370849	CDS Costruzioni s.p.a. via Dell'Industria, 36 25030 - Erbusco (BS) P.va 0171970989		Giugno 2016	
			Ottobre 2016	