



ESTRATTO DI MAPPA CATASTALE - 1:1000 area proprietà

Area all'interno dell'ambito di intervento di proprietà di UBI LEASING SPA e utilizzata da CDS Costruzioni s.p.a.
 Area all'interno dell'ambito di intervento di proprietà del Comune di Vicenza o nella sua disponibilità

Comune di Vicenza
 Foglio 9° - Mappali n. 49-178-477-479-480-481-841-2120-2240

Comune di Vicenza
 Foglio 9° - Mappale n. 103

Comune di Vicenza - TERRENI

Foglio	Mappale	Qualità	Classe	Superficie
9	49	Ente urbano	-	4881
9	178	Ente urbano	-	1939
9	477	Ente urbano	-	1280
9	479	Ente urbano	-	830
9	480	Ente urbano	-	126
9	481	Ente urbano	-	4498
9	841	Ente urbano	-	750
9	2120	Ente urbano	-	518
9	2240	Ente urbano	-	93
TOTALE				14915
9	103	Ente urbano	-	383
TOTALE				15298

Comune di Vicenza - FABBRICATI

Foglio	Mappale	Categoria	Classe	Consistenza
9	178-480 sub.4	A/10	4	5 vani
9	49 sub.2	D/7	-	-
9	49 sub.4	C/2	3	38 mq
9	49 sub.5	C/2	3	81 mq
9	178 sub.2	C/7	3	53 mq
9	178 sub.3	A/10	4	23,5 vani
9	477 sub.9	A/10	4	14 vani
9	477 sub.10	C/6	5	13 mq
9	477 sub.11	C/6	5	13 mq
9	477 sub.12	C/6	5	23 mq
9	477 sub.14	A/3	6	7 vani
9	479	D/7	-	-
9	841	D/7	-	-
9	477 sub.1	C/6	6	27 mq
9	477 sub.6	A/2	3	7 vani
9	477 sub.3	C/6	6	16 mq

IL TECNICO	DITTA PROPRIETARIA	COMUNE DI VICENZA		TAVOLA
	UBI Leasing s.p.a. Via Cellonina, 74 37139 - Bassano del Grappa (BS) P.Iva 01718700989	RIQUALIFICAZIONE URBANISTICA AREA "EX CENTRALE ENEL" SITA IN VIALE DELLA PACE - VICENZA		1
DITTA UTILIZZATRICE	DITTA PROPRIETARIA:	DITTA UTILIZZATRICE:		SCALA
	UBI Leasing s.p.a.	CDS Costruzioni s.p.a.		1:10000 1:5000 1:2000 1:1000
	INQUADRAMENTO CARTOGRAFICO			DATA
	- Estratto da mappa catastale - Estratto da Carta Tecnica Regionale - Estratti dal Piano degli Interventi Comunale - Immagine aerea - Planimetria rete elettrica			Agosto 2015 Giugno 2016 Ottobre 2016

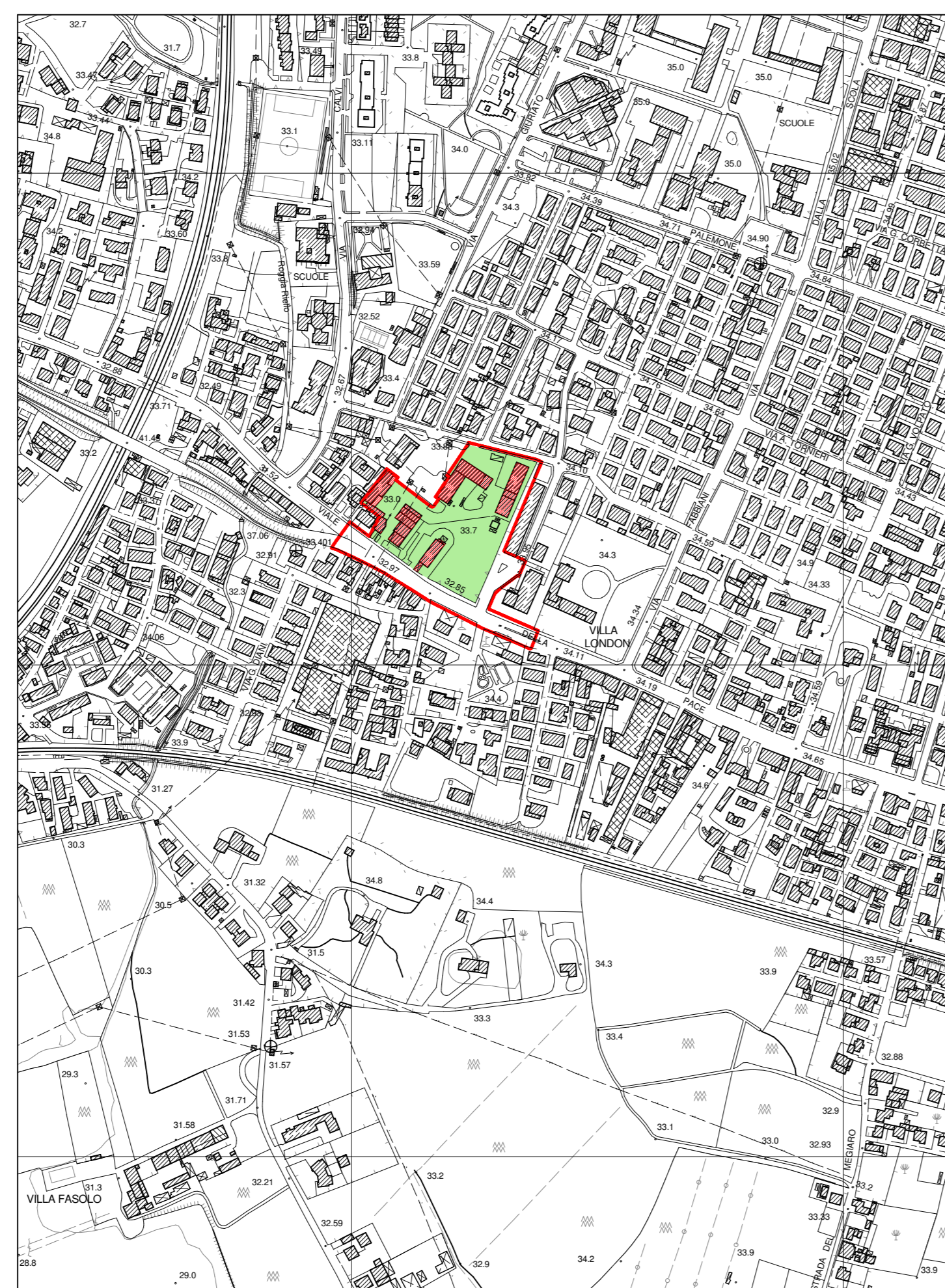

ESTRATTO DA CARTA TECNICA REGIONALE 1:5000 - Elemento n. 125071 (Vicenza Sud-Est)

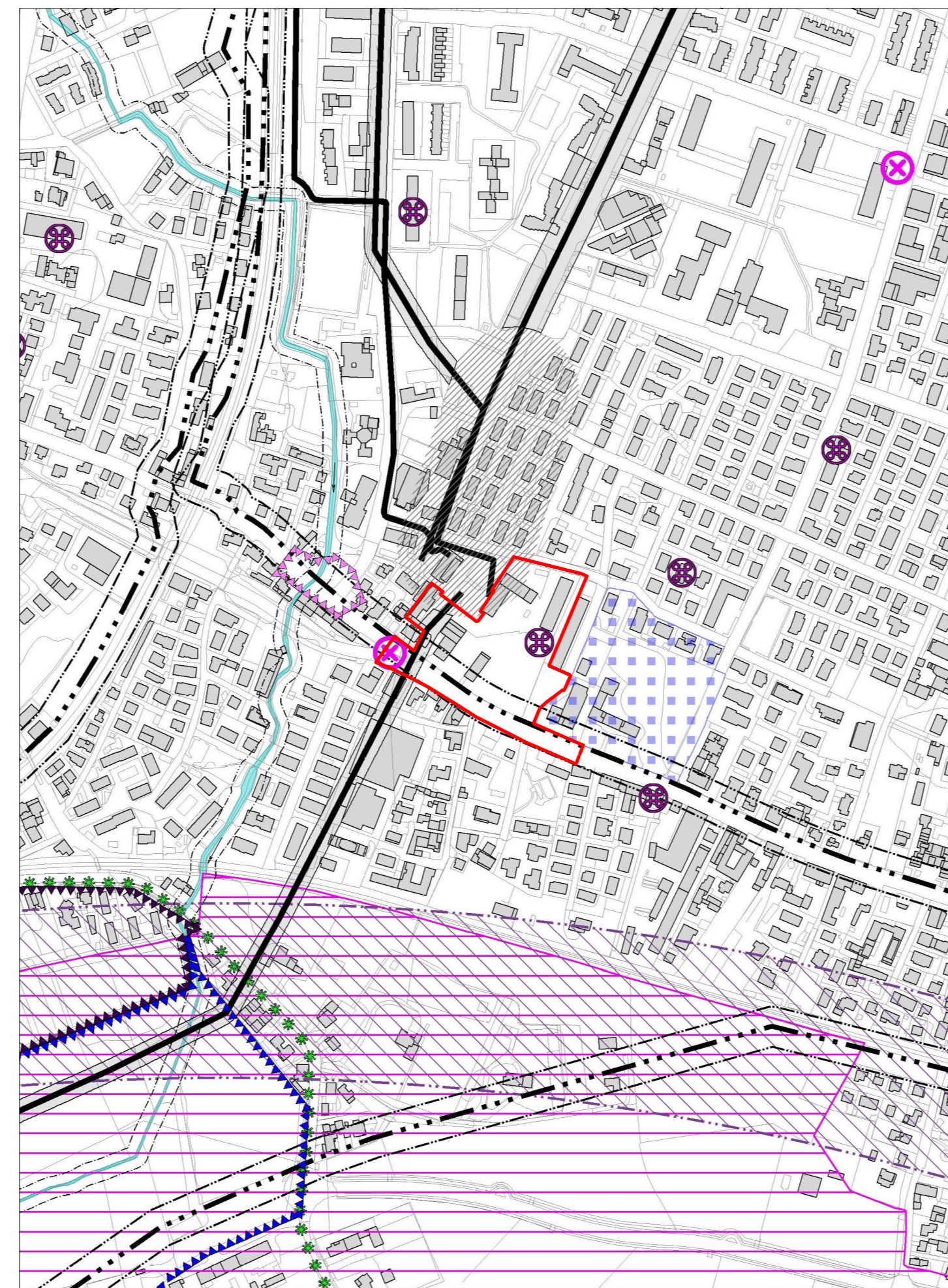

ESTRATTO DA PIANO DEGLI INTERVENTI - 1:5000
 Elaborato 2 - Vincoli e Tutele

Ambito oggetto di intervento

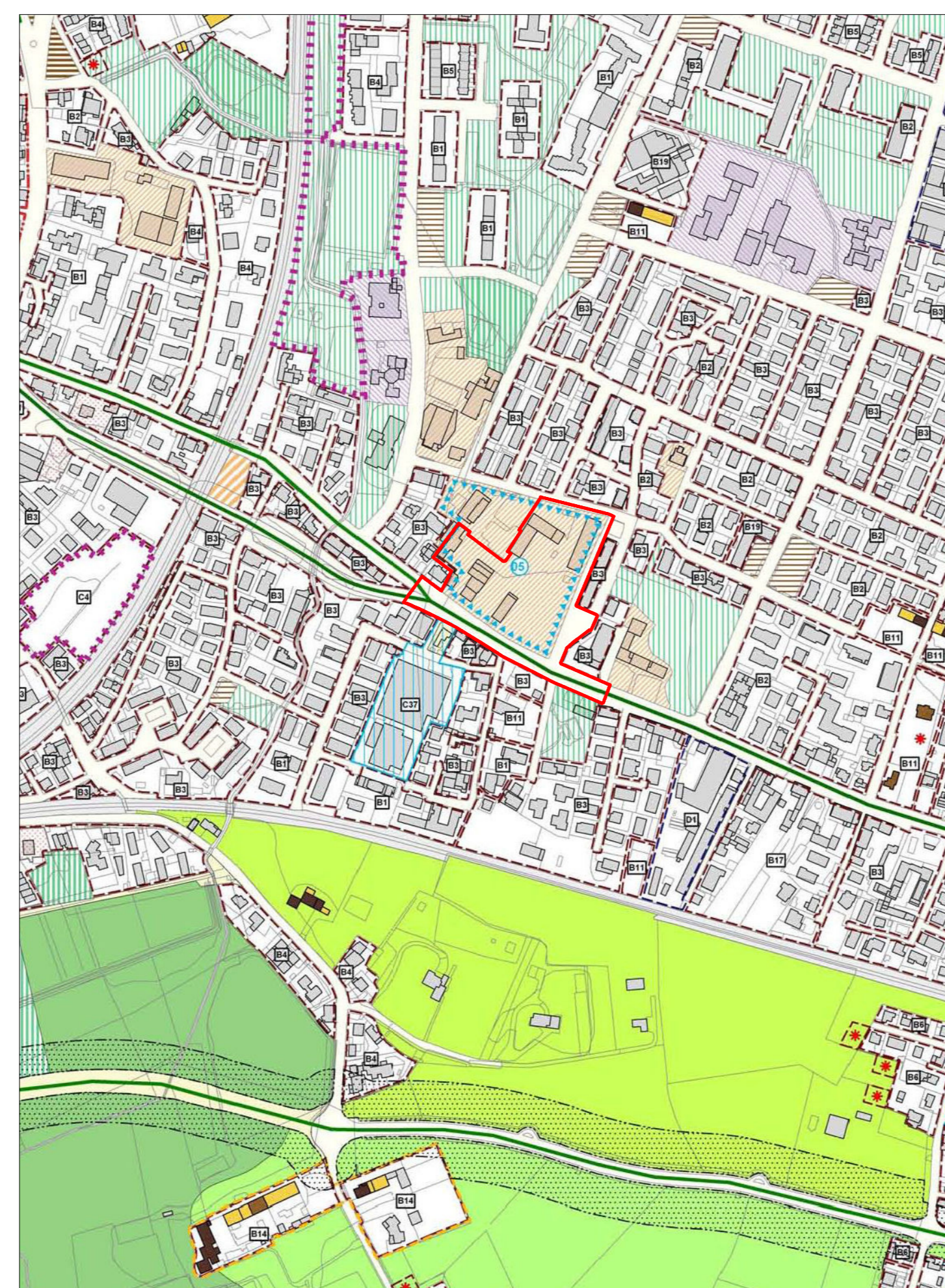

ESTRATTO DA PIANO DEGLI INTERVENTI - 1:5000
 Elaborato 3 - Zonizzazione

Ambito oggetto di intervento

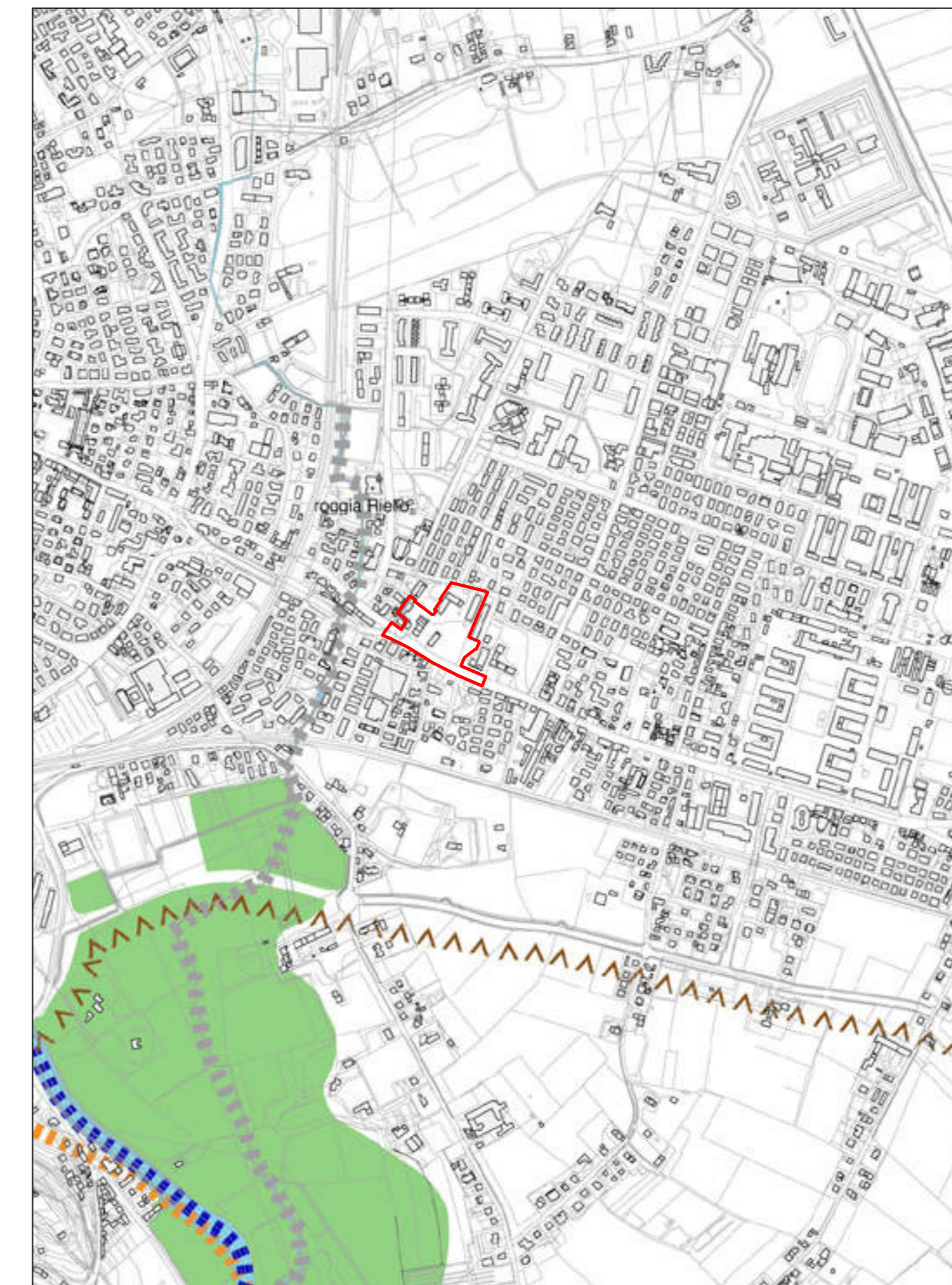

ESTRATTO DA PIANO DEGLI INTERVENTI - 1:10000
 Elaborato 4 - Rete ecologica

Ambito oggetto di intervento



IMMAGINE AEREA 1:2000

Ambito oggetto di intervento



PLANIMETRIA GENERALE 1:1000 - rete energia elettrica
 stato attuale

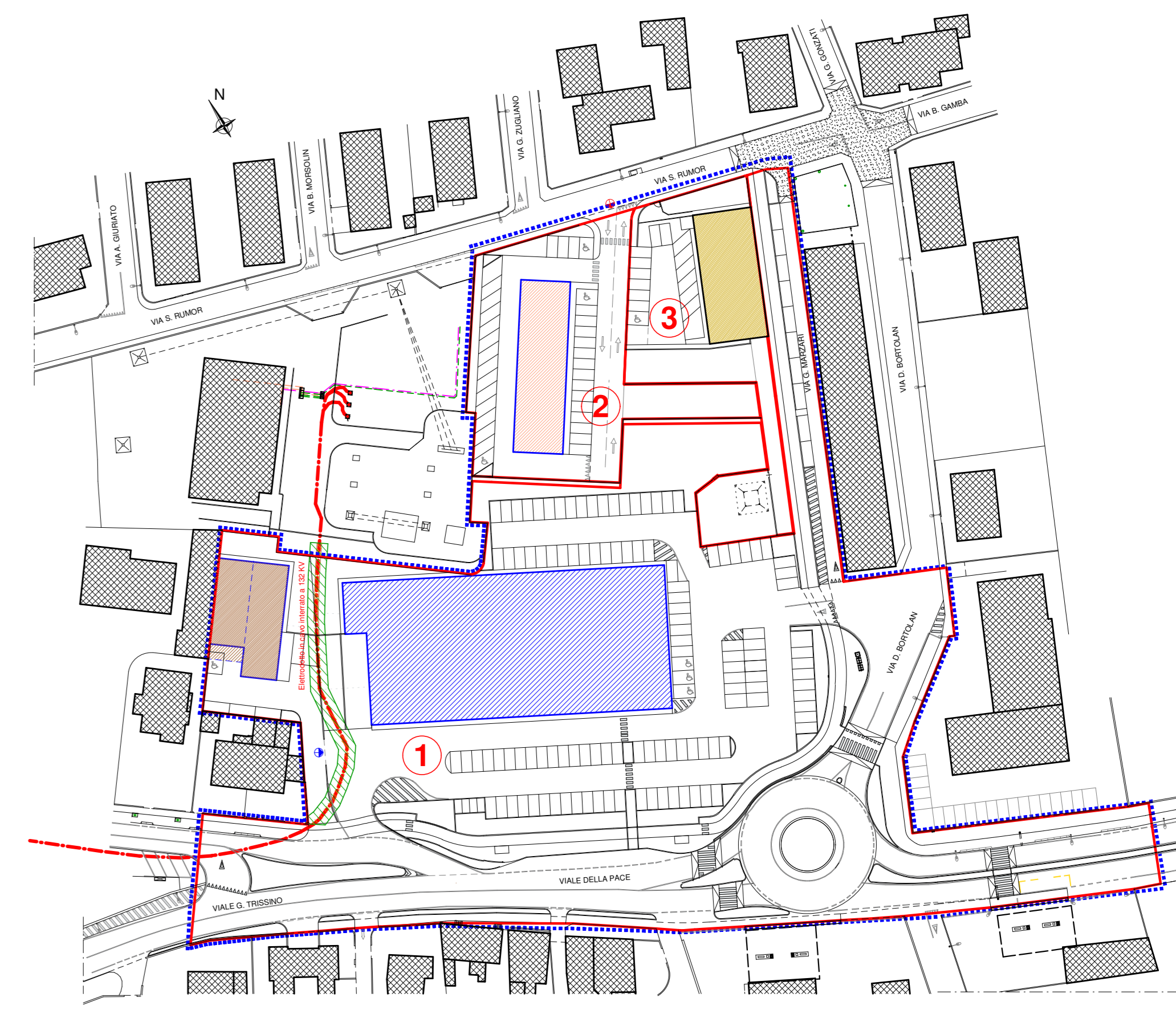

PLANIMETRIA GENERALE 1:1000 - rete energia elettrica
 stato futuro