PROTEZIONE CIVILE
Presidenza del Consiglio dei Ministri
Dipartimento della Protezione Civile

CONFERENZA DELLE REGIONI E DELLE PROVINCE AUTONOME

Attuazione dell'articolo 11 della legge 24 giugno 2009, n. 77

MICROZONAZIONE SISMICA

Carta delle microzone omogenee in prospettiva sismica

Tavola n. 02 – Sud
Scala 1 : 10.000

Regione Veneto

Comune di Vicenza

Regione	Soggetto realizzatore	Data
Veneto	Studio Geo.Tec. Dr. Geol. Antonio TOSCANO Firmato digitalmente da Antonio Toscano CN=TOSCANO ANTONIO, O=ORDINE DEGLI GEOLOGI DEL VENETO, C=IT Valido dal 01/04/2014 al 01/04/2017	Maggio 2014

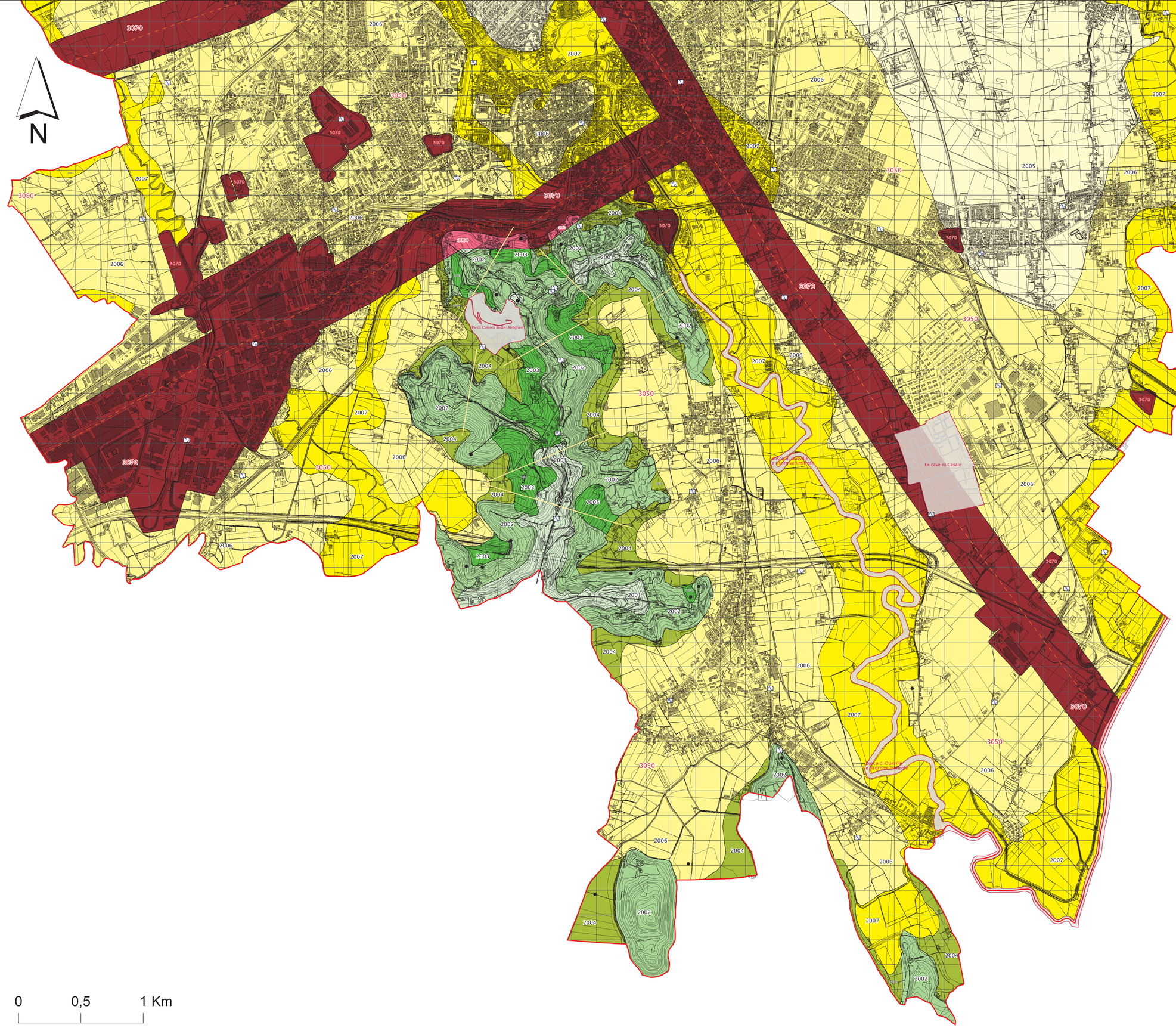

Legenda

Zone stabili suscettibili di amplificazoni locali

- 2001 Zona 1: Substrato vulcanico; amplificazioni locali per caratteristiche morfologiche e litostratigrafiche.
- 2002 Zona 2: Substrato calcareo-marnoso; amplificazioni per caratteristiche morfologiche e litostratigrafiche.
- 2003 Zona 3: Depositi alluvionali limo-argillosi; amplificazioni per caratteristiche morfologiche e litostratigrafiche.
- 2004 Zona 4: Depositi detritici di falda ghiaioso-sabbiosi; amplificazioni per caratteristiche morfologiche e litostratigrafiche.
- 2005 Zona 5: Depositi alluvionali sabbioso-ghiaiosi; amplificazioni per caratteristiche litostratigrafiche.
- 2006 Zona 6: Depositi alluvionali limo-sabbiosi; amplificazioni per caratteristiche litostratigrafiche.
- 2007 Zona 7: Depositi alluvionali limo-argillosi; amplificazioni per caratteristiche litostratigrafiche.

Zone di attenzione per le instabilità

- 3042 ZA FR_ND - Zona di attenzione per instabilità di versante non definita
- 3050 ZA LQ1 - Zona di attenzione per liquefazioni tipo 1
- 3030 ZA FAC - Zona di attenzione per faglie attive e capaci
- 3070 Sovrapposizione di zone di attenzione per instabilità differenti

Faglie attive e capaci

- Faglia diretta attiva (presunta)
- Faglia trascorrente/obliqua attiva (presunta)

Forme di superficie e sepolte

- Falda detritica
- Cresta
- Cavità isolata / dolina

Tracce di sezione topografica

- Traccia della sezione topografica

Rumore ambientale

- Stazione microtremore a stazione singola

Aree verdi, aree SIC / ZPS

- Aree verdi, aree SIC/ZPS

- Limite comunale