

**Legenda**

- Limite ambito di intervento
- n. Limite delle unità minime di intervento (UMI)
- Fabbricati**
- Fabbricati esistenti altra ditta (fuori ambito)
- Fabbricato di progetto a destinazione commerciale
- Opera in perequazione Fabbricato da destinarsi ad attività collettive (archivio comunale)
- Fabbricati di progetto a destinazione residenziale
- Fabbricato esistente a destinazione direzionale
- Fabbricati esistenti da demolire
- Linea aerea energia elettrica MT aerea da demolire

**Tracciato nuovo elettrodotto interrato come da mail 04-12-2015**

- Elettrodotto in cavo interrato a 132 KV AIM Monte Crocetta - Pace 2 con annesso F.O.
- n.48 FO da Monteviale
- n.24+24 FO verso WIND

**PLANIMETRIA GENERALE 1:500 - rete energia elettrica**

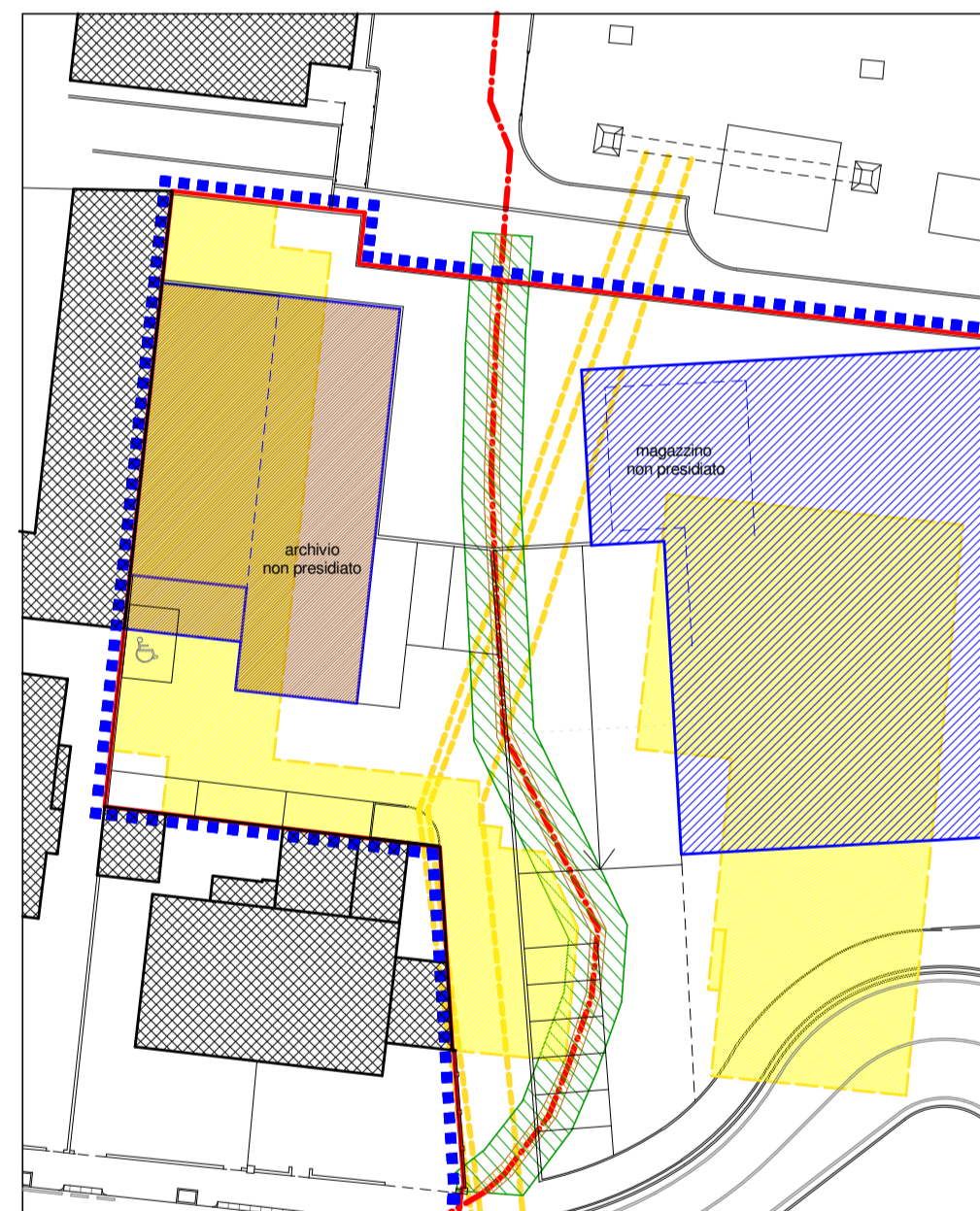
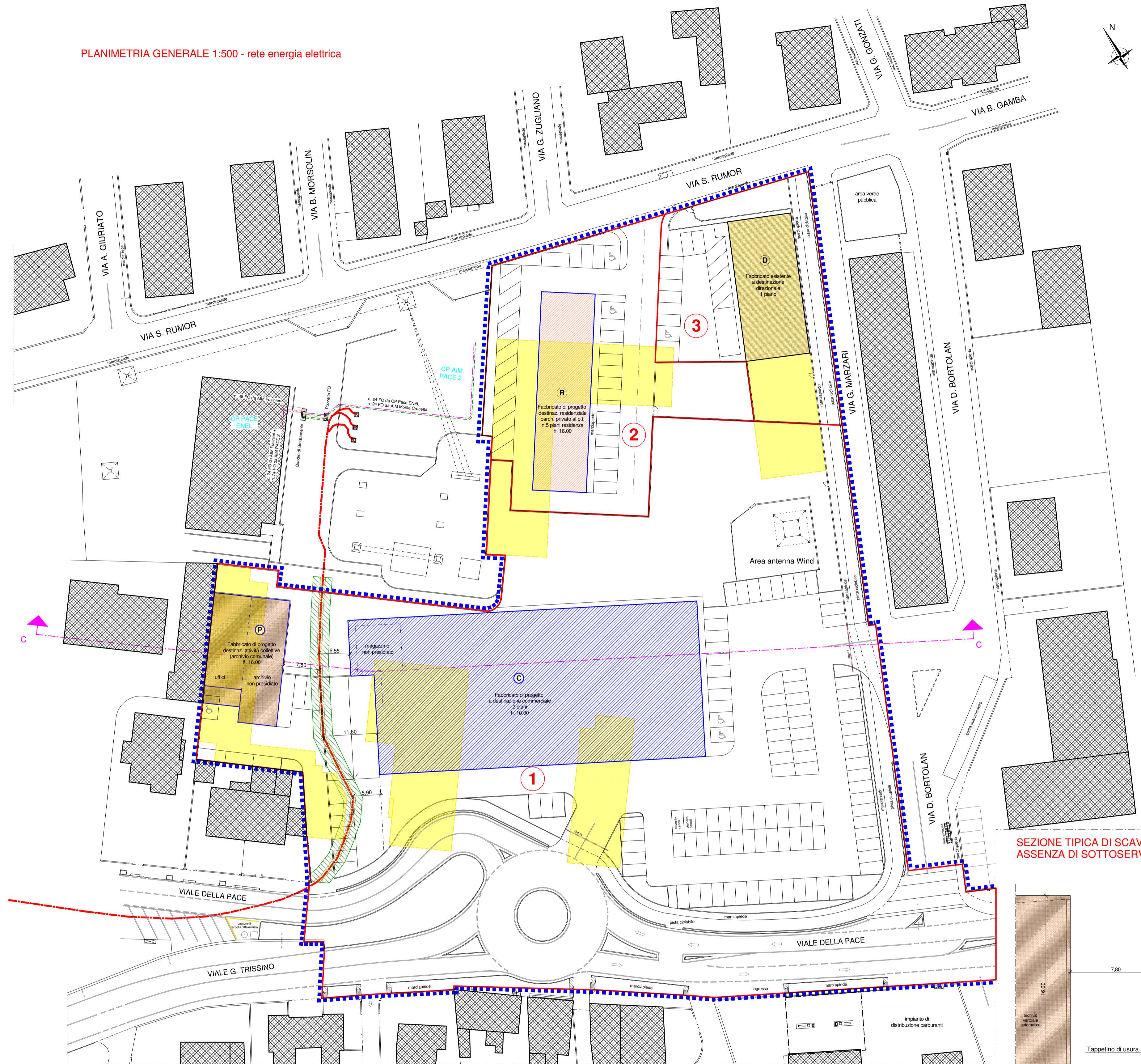

Sovrapposizione 1:500

**SITUAZIONE CON NUOVO ELETTRODOTTO INTERRATO**

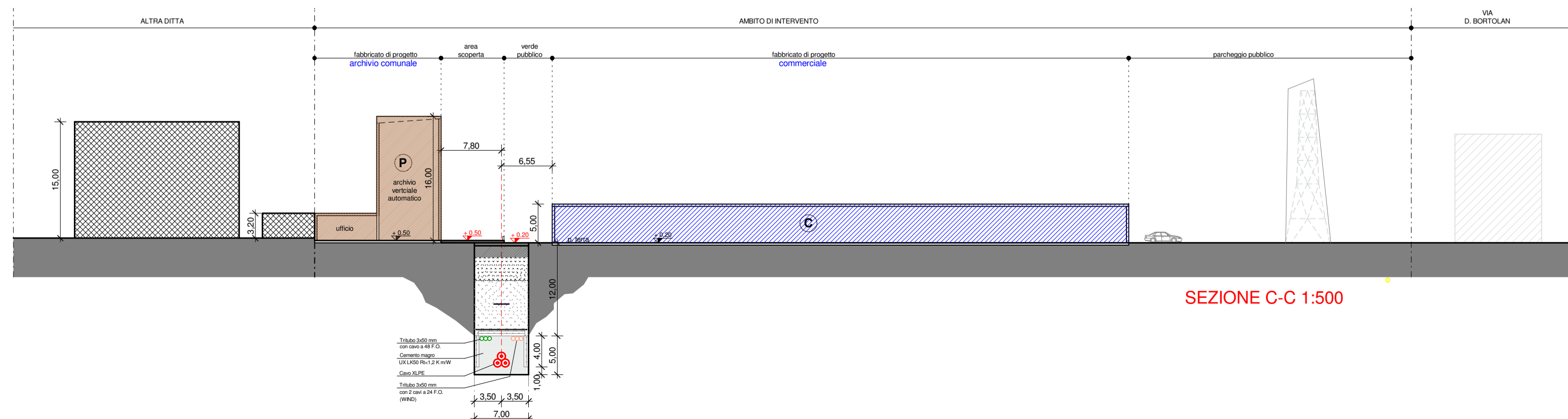

SEZIONE C-C 1:500

**SEZIONE TIPICA DI SCAVO E POSA IN ASSENZA DI SOTTOSERVIZI RILEVANTI - 1:200**

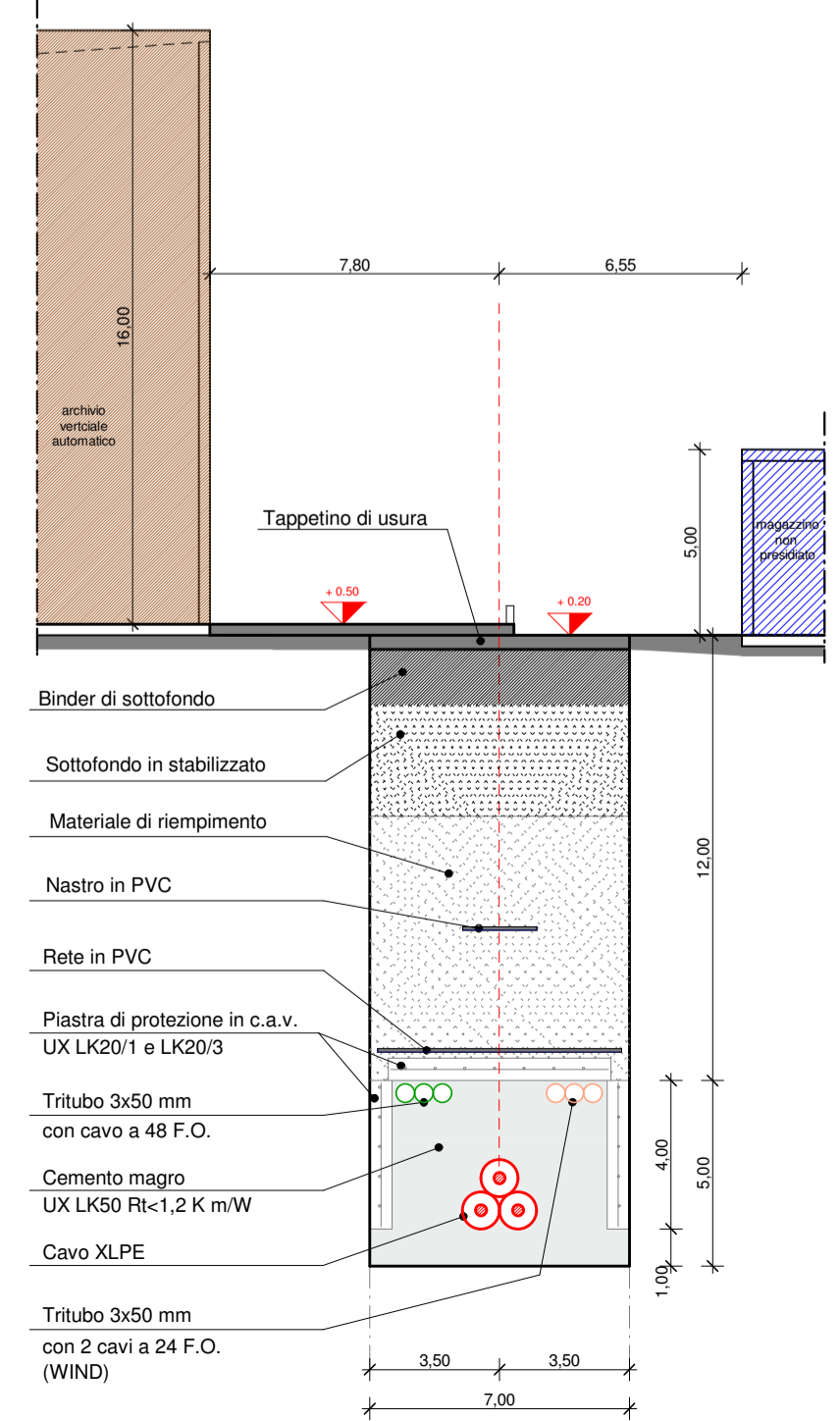

IL TECNICO	DITTA PROPRIETARIA	COMUNE DI VICENZA	TAVOLA
	UBI Leasing s.p.a. via Cefalonia, 74 36077 - Atavilla (VI) P.Iva 01719700989	RIQUALIFICAZIONE URBANISTICA AREA "EX CENTRALE ENEL" SITA IN VIALE DELLA PACE - VICENZA	<b>7a</b>
	DITTA UTILIZZATRICE	DITTA PROPRIETARIA: UBI Leasing s.p.a. DITTA UTILIZZATRICE: CDS Costruzioni s.p.a.	SCALA
		STATO FUTURO	1:500
			DATA
			Agosto 2015
arch. Oscar Lovison via Marconi, 91 36077 - Atavilla (VI) P.Iva 01719700989	CDS Costruzioni s.p.a. via Dell'Industria, 36 36030 - Erpaso (VI) P.Iva 01719700989	- Demolizioni di reti tecnologiche aeree e loro rifacimento (vedasi atto Terna/Enel/UBI atto del 27.01.2016 Notaio Dalla Valle Albano)	