

DATI TECNICI INTERVENTO - stato attuale

Superficie fondiaria ambito di intervento	mq 18.775,00	prop. UBI Leasing spa e utilizzata da CDS Costruzioni spa	mq 14.915,00
Superficie coperta fabbricati esistenti	mq 3.379,80	Comune di Vicenza	mq 3.860,00
Superficie utile complessiva	mq 5.091,00		

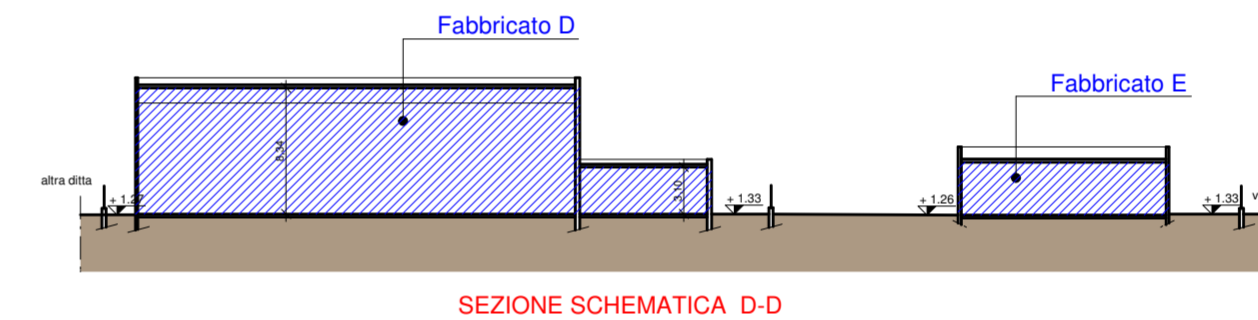
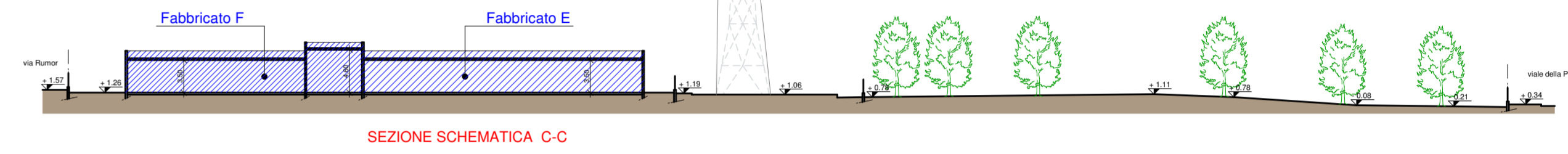
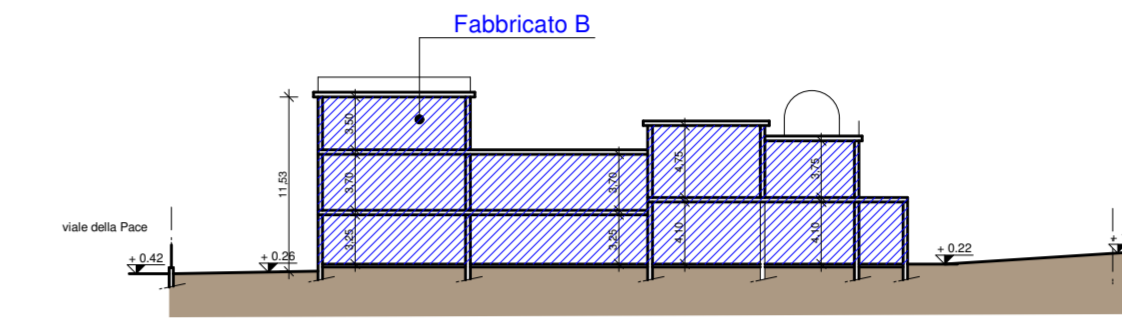
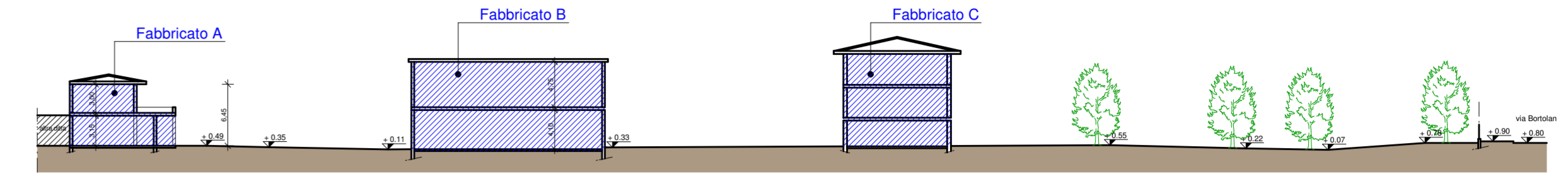

Legenda

- Limite ambito di intervento
- Aree all'interno dell'ambito di intervento di proprietà di UBI LEASING SPA e utilizzate da CDS Costruzioni s.p.a.
- Aree all'interno dell'ambito di intervento di proprietà del Comune di Vicenza
- Fabbricati esistenti all'interno dell'ambito
- Fabbricati esistenti altra ditta
- Aree verdi inedite
- Accessi carrai esistenti
- ±0 Quote altimetriche relative
- - - Lampione stradale (pubblica illuminazione)
- Alberature esistenti
- ◉ cedro
- ◉ magnolia
- ◉ salice
- ◉ ciliegio
- ◉ faggio
- ◉ iveri

PLANIMETRIA GENERALE 1:500 - stato attuale

IL TECNICO	DITTA PROPRIETARIA	COMUNE DI VICENZA	TAVOLA
	UBI Leasing s.p.a. via Galvani, 74 25124 - Brescia (BS) P.Iva 01719700989	RIQUALIFICAZIONE URBANISTICA AREA "EX CENTRALE ENEL" SITA IN VIALE DELLA PACE - VICENZA	4
	DITTA UTILIZZATRICE	DITTA PROPRIETARIA: UBI Leasing s.p.a.	SCALA
		DITTA UTILIZZATRICE: CDS Costruzioni s.p.a.	1:500
		STATO ATTUALE	DATA
		- Planimetria generale con piano quotato, alberature esistenti	Agosto 2015
		- Profili fabbricati esistenti	Dicembre 2015
arch. Oscar Lovison via Marconi, 31 36077 - Altavilla Vic. na tel. 0444 370175 - fax 0444 370849	CDS Costruzioni s.p.a. via Dell'Industria, 36 35030 - Ercovio (BS) P.Iva 01719700989		