

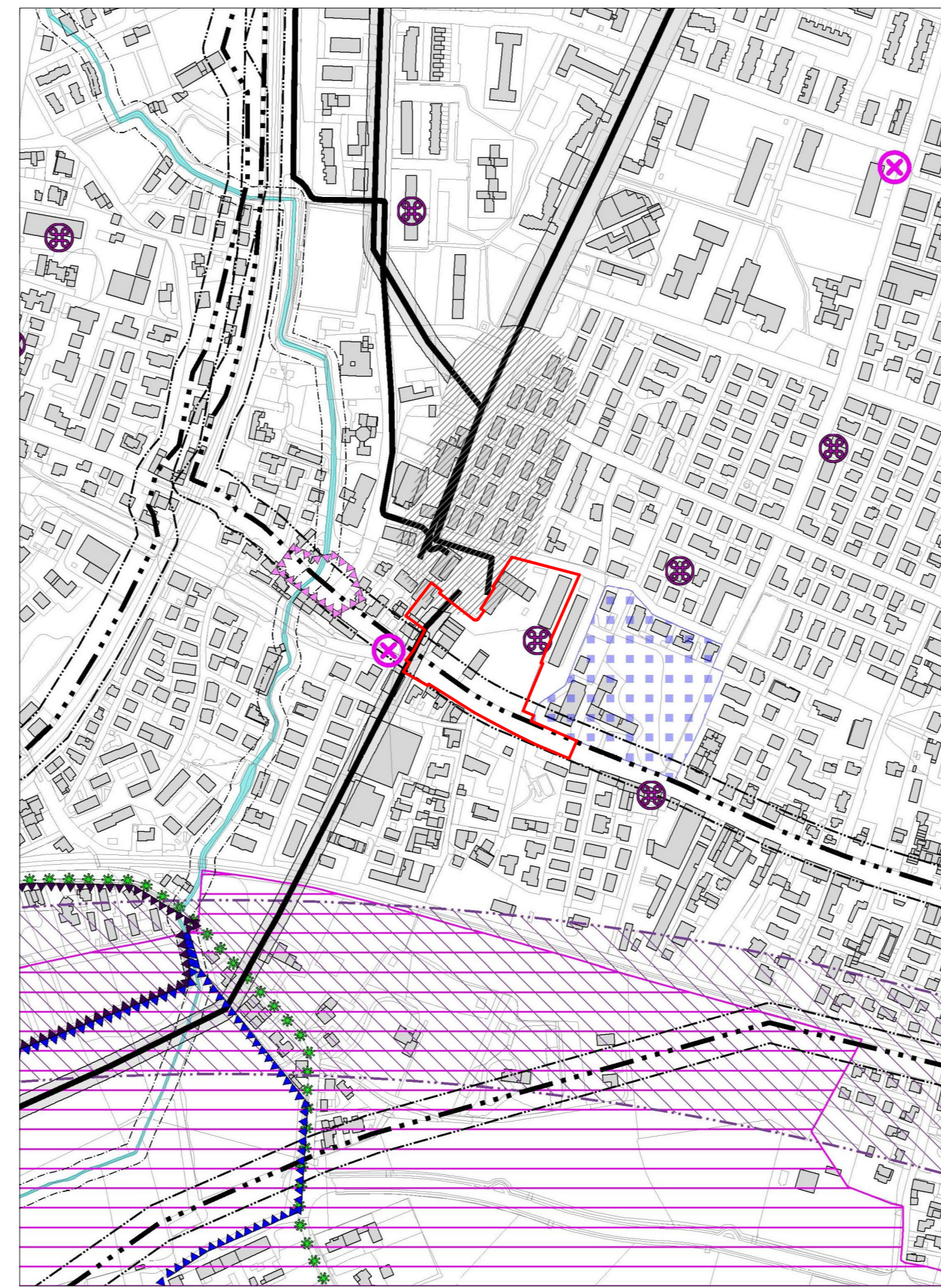

ESTRATTO DI MAPPA CATASTALE - 1:1000 area proprietà

■ Area all'interno dell'ambito di intervento di proprietà di UBI LEASING SPA e utilizzate da CDS Costruzioni s.p.a. Comune di Vicenza Foglio 9<sup>a</sup> - Mappali n. 49-178-477-479-480-481-841-2120-2240  
■ Area all'interno dell'ambito di intervento di proprietà del Comune di Vicenza Comune di Vicenza Foglio 9<sup>a</sup> - Mappale n. 103



ESTRATTO DA PIANO DEGLI INTERVENTI - 1:5000  
Elaborato 2 - Vincoli e Tutele

■ Ambito oggetto di intervento

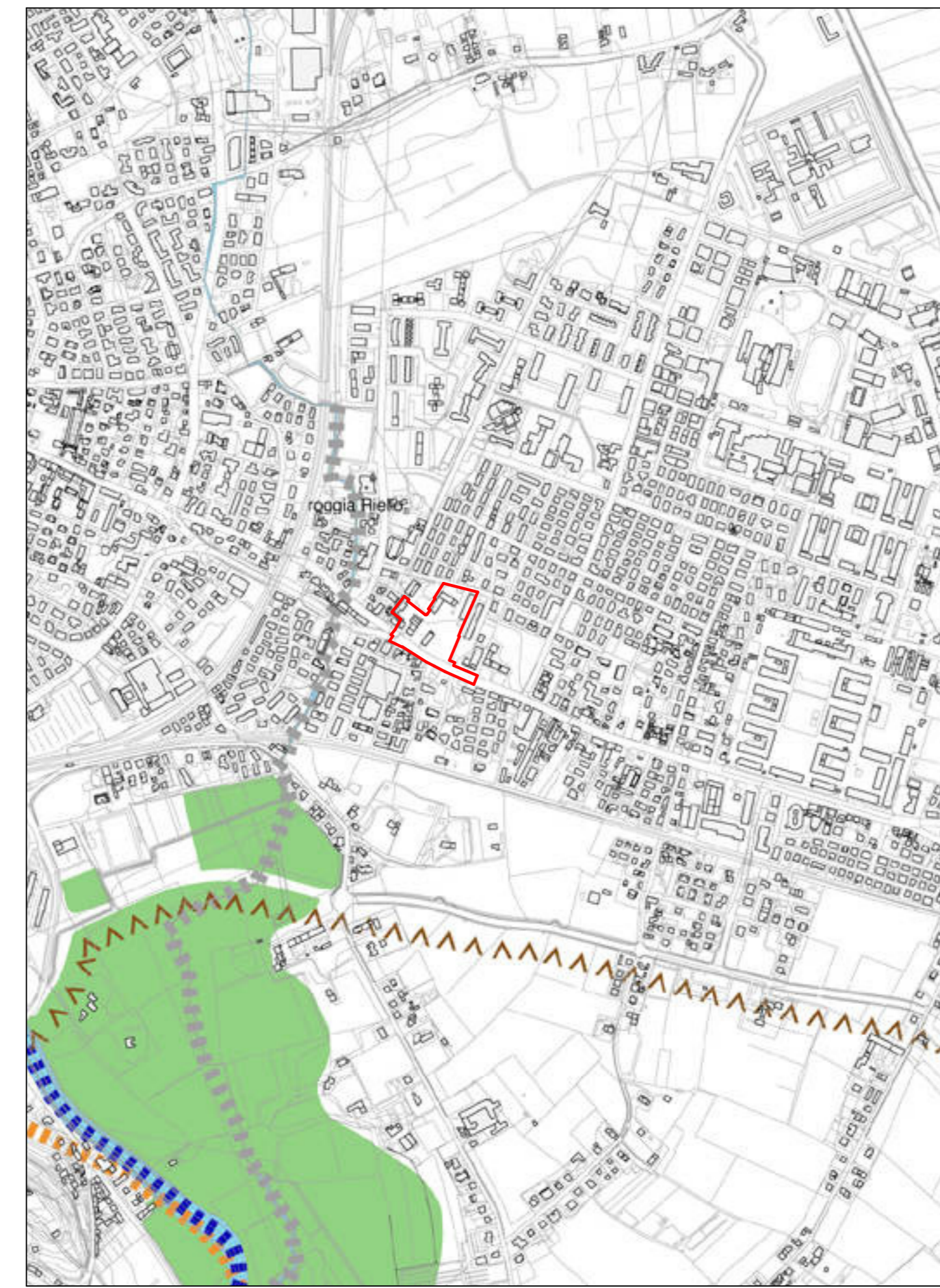

ESTRATTO DA PIANO DEGLI INTERVENTI - 1:10000  
Elaborato 4 - Rete ecologica

■ Ambito oggetto di intervento

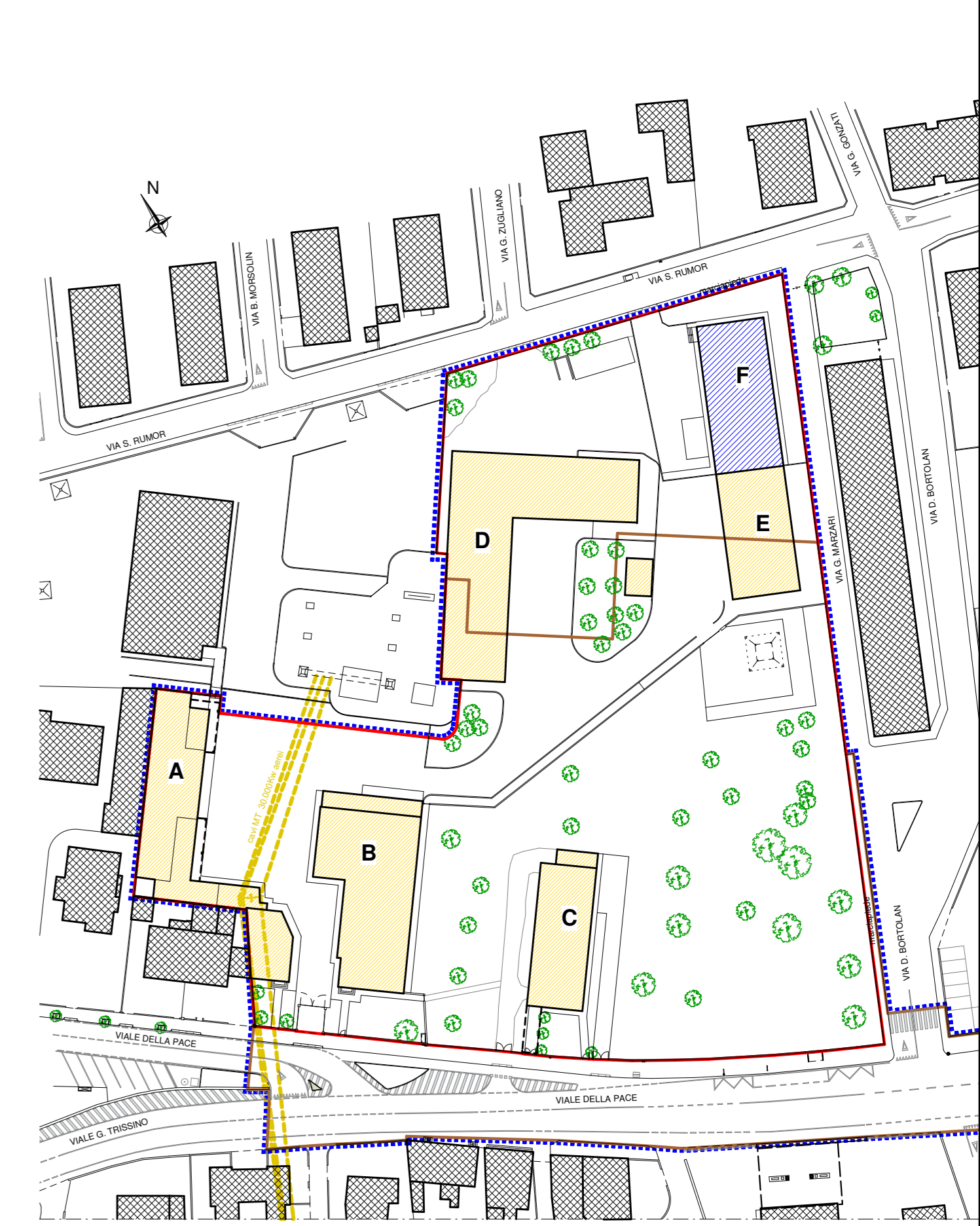

PLANIMETRIA GENERALE 1:1000 - rete energia elettrica stato attuale



ESTRATTO DA CARTA TECNICA REGIONALE 1:5000 - Elemento n. 125071 (Vicenza Sud-Est)

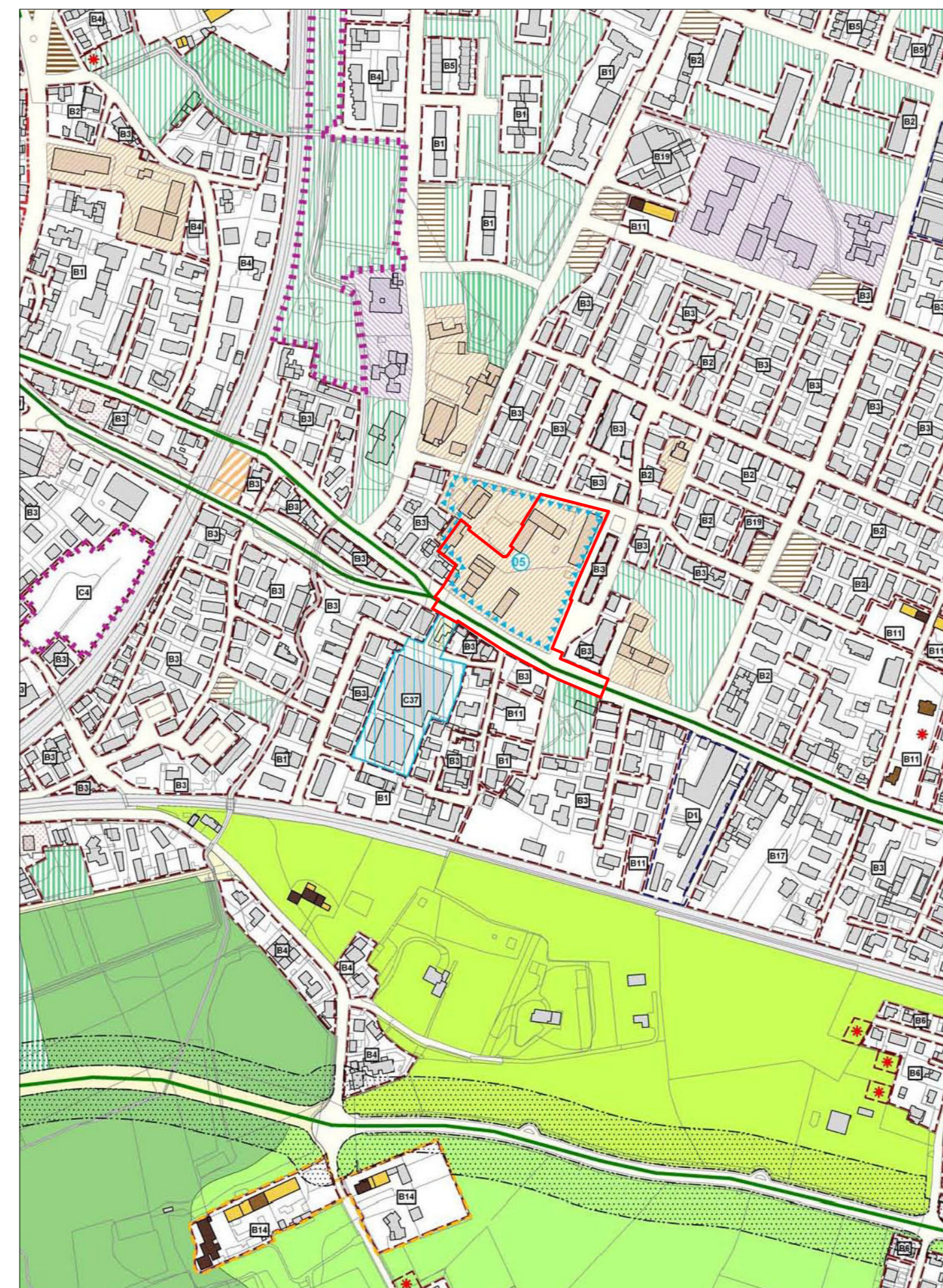

ESTRATTO DA PIANO DEGLI INTERVENTI - 1:5000  
Elaborato 3 - Zonizzazione

■ Ambito oggetto di intervento



IMMAGINE AEREA 1:2000

■ Ambito oggetto di intervento

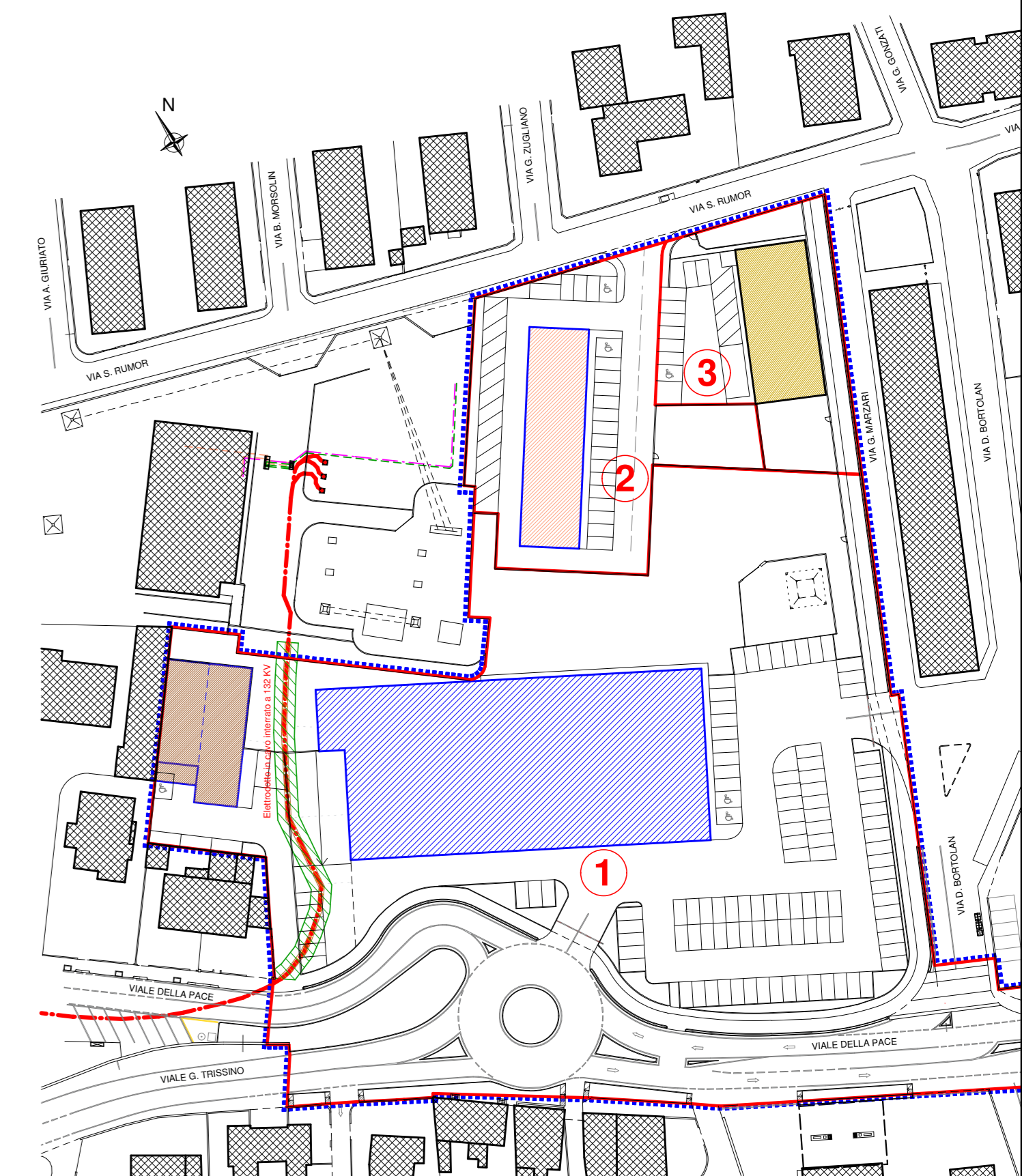

PLANIMETRIA GENERALE 1:1000 - rete energia elettrica stato futuro

IL TECNICO	DITTA PROPRIETARIA	COMUNE DI VICENZA	TAVOLA
	UBI Leasing s.p.a. via Certosa, 74 35124 - Brescia (BS) P.iva 0171700089	RIQUALIFICAZIONE URBANISTICA AREA "EX CENTRALE ENEL" SITA IN VIALE DELLA PACE - VICENZA	1
	DITTA UTILIZZATRICE	DITTA PROPRIETARIA: UBI Leasing s.p.a. DITTA UTILIZZATRICE: CDS Costruzioni s.p.a.	SCALA
			1:10000 1:5000 1:2000 1:1000
		INQUADRAMENTO CARTOGRAFICO	DATA
		- Estratto da mappa catastale - Estratto da Carta Tecnica Regionale - Estratti dal Piano degli Interventi Comunale - Immagine aerea - Planimetria rete elettrica	Agosto 2015

arch. Oscar Lovison  
via Marconi, 61  
36077 - Montebelluna (TV)  
tel. 0444 370175 - fax 0444 370849

CDS Costruzioni s.p.a.  
via Dell'Industria, 36  
35020 - Errolo (BS)  
P.iva 0171700089