

# COMUNE DI VICENZA

## LOCALITA' BERTESINA - Strada della Parolina

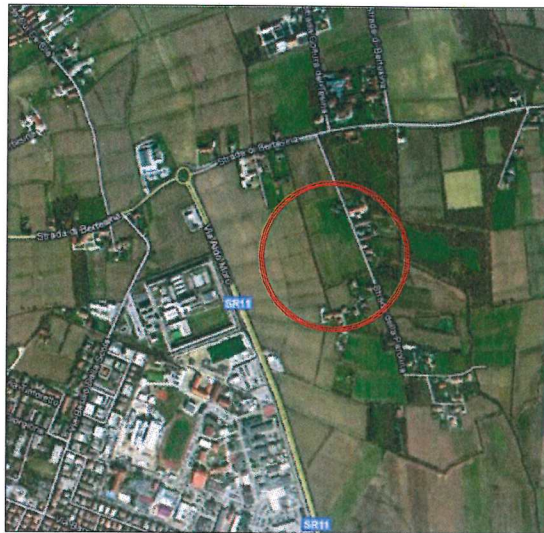

ALLEGATO ALLA DELIB. DI G.C.  
 N. 5 DEL 19/1/2016  
 IL PRESIDENTE  
 F.to VARIATI  
 IL SEGRETARIO GEN.LE  
 F.to CAPORRINO

**PROGETTO:**

**PIANO URBANISTICO ATTUATIVO  
 "Strada della Parolina - Località Bertesina"  
 nel Comune di Vicenza**

**OGGETTO:**

**COMPUTO METRICO ESTIMATIVO**

IL DIRETTORE SETTORE URBANISTICO  
 dott. Danilo Guarti

**ELABORATO  
 E.I.CME**

**COMMITTENTE: SIG. DAL DOSSO GIUSEPPE**

DATA GENNAIO 2014  
 DATA NOVEMBRE 2014

**PROG. URBANISTICA ED ARCHITETTONICA**

Gruppo progettazione "Habitat"  
 Archh. Sergio Carta e Osvaldo Tretti



Studio di architettura e urbanistico  
 C.iro S.S. Apostoli 51 - 36100 Vicenza  
 Tel. 0444/544770 fax 0444/325125 P.IVA 01431280245  
 email: habitat@wltcom.com - studiohabitat@wltcom.com  
 email certificata: grupprogettazionehabitat@pec.it



Ordine degli Architetti  
 Pianificatori, Paesaggisti e  
 Conservatori Provincia di Vicenza

**SERGIO  
 CARTA**  
 n° 265

**PROGETTAZIONE IDRAULICA**

Studio Tecnico Associato  
 Crosara Ballerini Ingegneri

Via Veneto, 129 36100 Vicenza  
 Tel. 0444 241630 Fax 0444 183288  
 P.IVA 03785100246  
 P.ri c.c.i.a.a. crosara@tin.it  
 studio@pcc.crosaraballerini.it



CODICE PROG.	N. PRATICA	CODICE ELAB.	E.I./B
ESEG.	CONTR.	APPR.	O.T.
REVISIONE	DATA	MOTIVO	

Num.Ord. TARIFFA	DESIGNAZIONE DEI LAVORI	DIMENSIONI				Quantità	IMPORTI		
		par.ug.	lung.	larg.	H/peso		unitario	TOTALE	
	RIPORTO								
	<b>LAVORI A MISURA</b>								
	<b>FOGNATURA NERA (SpCat 1)</b>								
	<b>Demolizioni, scavi e reinterri (Cat 1)</b>								
1 / 1 D.001.a	SCAVI E MOVIMENTI TERRA SU STRADA ASFALTATA <b>Tratti a gravità</b> Altezze di scavo >1,50 m Tratto IS-M1 *(H/peso=(3,05+0,15+3,0+0,15)/2) Tratto M1-M2 *(H/peso=(1,47+0,15+1,61+0,15)/2) Tratto M2-M7 *(H/peso=(1,61+0,15+1,32+0,15)/2) Tratto M7-M10 *(H/peso=(1,32+0,15+1,18+0,15)/2)  <b>Tratti in pressione</b> Tratto IS-E arr.		3,00 16,00 100,00 46,00	1,20 1,20 1,20 0,80	3,18 1,69 1,62 1,40	11,45 32,45 194,40 51,52			
	SOMMANO mc		454,00	0,60	1,15 6,92	313,26 6,92	610,00	43,00	26'230,00
2 / 2 D.002	ARMATURA SCAVI <b>Tratti a gravità</b> Altezze di scavo >1,50 m Tratto IS-M1 *(H/peso=(3,05+0,15+3,0+0,15)/2) Tratto M1-M2 *(H/peso=(1,47+0,15+1,61+0,15)/2) Tratto M2-M7 *(H/peso=(1,61+0,15+1,32+0,15)/2) arr.	2,00 2,00 2,00	3,00 16,00 100,00		3,18 1,69 1,62 2,84	19,08 54,08 324,00 2,84			
	SOMMANO mq					400,00	9,00	3'600,00	
3 / 3 D.003	COMPENSO PER ABBASSAMENTO della FALDA FREATICA <b>Tratti a gravità</b> Altezze di scavo >1,50 m Tratto IS-M1 Tratto M1-M2 Tratto M2-M7 arr.		3,00 16,00 100,00 1,00			3,00 16,00 100,00 1,00			
	SOMMANO m					120,00	18,08	2'169,60	
	<b>Tubazioni e manufatti (Cat 2)</b>								
4 / 8 D.009	FORNITURA E POSA DI TUBAZIONE IN PVC SN 8 - SDR 34 diametro esterno 250 mm Tratto IS1-M1 Tratto M1-M10		3,00 162,00			3,00 162,00			
	SOMMANO m					165,00	36,00	5'940,00	
5 / 9 D.010	FORNITURA E POSA DI TUBAZIONE IN PeAd PER FOGNATURE IN PRESSIONE - diametro Øe 110 mm Tratto IS1-E		454,00			454,00			
	SOMMANO m					454,00	16,00	7'264,00	
6 / 10 D.012	POZZETTI E MANUFATTI IN GENERE RETE FOGNATURA NERA A GRAVITA' Tratto IS-M1 Tratto M1-M10 *(lung.=(1,61+1,56+1,51+1,44+1,38+1,32+1,26+ 1,22+1,18)) arr.		3,00 12,48 0,52			3,00 12,48 0,52			
	SOMMANO m					16,00	550,00	8'800,00	
	A RIPORTARE							54'003,60	

COMMITTENTE:

Num.Ord. TARIFFA	DESIGNAZIONE DEI LAVORI	DIMENSIONI				Quantità	IMPORTI	
		par.ug.	lung.	larg.	H/peso		unitario	TOTALE
	R I P O R T O							54'003,60
7 / 11 D.013	FORNITURA E POSA DI "T" IN ACCIAIO INOX PER ISPEZIONE CONDOTTE IN PRESSIONE Tratto IS-E					3,00		
	SOMMANO cadauno					3,00	850,00	2'550,00
8 / 12 D.016	MANUFATTI IN GHISA SFEROIDALE chiusini pozzetti arr.	10,00 1,00			75,00 53,83	750,00 53,83		
	SOMMANO Kg					803,83	2,40	1'929,19
9 / 13 D.020	ALLACCIAMENTI RETE FOGNATURA NERA Allacciamenti ai lotti P.U.A.					4,00		
	SOMMANO cadauno					4,00	600,00	2'400,00
10 / 14 D.022	COMPENSO PER INNESTI SU RETE ESISTENTE					1,00		
	SOMMANO cad					1,00	400,00	400,00
11 / 15 D.023	SOVRAPPREZZO PER ATTRAVERSAMENTO IN SOTTOPASSO CONDOTTA GAS METANO SNAM MP					1,00		
	SOMMANO a corpo					1,00	1'500,00	1'500,00
12 / 16 D.024	COMPENSO PER REALIZZAZIONE MANUFATTI IN C.A. PER IMPIANTO DI SOLLEVAMENTO IS					1,00		
	SOMMANO a corpo					1,00	16'000,00	16'000,00
13 / 17 D.025	COMPENSO PER REALIZZAZIONE OPERE ELETTROMECCANICHE ED ELETTRICHE IMPIANTO IS					1,00		
	SOMMANO a corpo					1,00	15'000,00	15'000,00
14 / 18 D.026	RIALZO CHIUSINI					3,00		
	SOMMANO cad					3,00	75,00	225,00
	<b>Ripristini (Cat 4)</b>							
15 / 4 D.005	FORNITURA E STESA DI BYNDER Tratto (FUORI AMBITO-POZZETTO E) *(larg.=0,60+0,25+0,25) arr.		292,00	1,10	10,00 88,00	3'212,00 88,00		
	SOMMANO mqxcn					3'300,00	1,70	5'610,00
16 / 5 D.006	FORNITURA E POSA IN OPERA DI TAPPETO DI USURA Tratto (FUORI AMBITO-POZZETTO E)		292,00	5,00		1'460,00		
	SOMMANO mq					1'460,00	5,30	7'738,00
	A R I P O R T A R E							107'355,79

COMMITTENTE:

Num.Ord. TARIFFA	DESIGNAZIONE DEI LAVORI	DIMENSIONI				Quantità	IMPORTI	
		par.ug.	lung.	larg.	H/peso		unitario	TOTALE
	R I P O R T O							107'355,79
17 / 6 D.007	FORNITURA E POSA DI STOP E LINEA DI ARRESTO su impianto nuovo					1,00		
	SOMMANO mq					1,00	31,01	31,01
18 / 7 D.008	FORNITURA E POSA DI STRISCE L=12 cm su impianto nuovo	2,00	292,00			584,00		
	SOMMANO m					584,00	1,05	613,20
	A R I P O R T A R E							108'000,00

COMMITTENTE:

Num.Ord. TARIFFA	DESIGNAZIONE DEI LAVORI	DIMENSIONI				Quantità	IMPORTI	
		par.ug.	lung.	larg.	H/peso		unitario	TOTALE
	R I P O R T O							108'000,00
	<b>RETE ACQUE METEORICHE E LAMINAZIONE (SpCat 2) Demolizioni, scavi e reinterri (Cat 1)</b>							
19 / 19 D.001.a	SCAVI E MOVIMENTI TERRA SU STRADA ASFALTATA Tratto B5-B7 *(H/peso=(0,95+0,2+0,83+0,2)*0,5) Tratto B5-B9 *(H/peso=(0,95+0,2+0,83+0,2)*0,5) arr.		78,00 50,00	1,00 1,00	1,09 1,09 0,48	85,02 54,50 0,48		
	SOMMANO mc					140,00	43,00	6'020,00
20 / 20 D.001.b	SCAVI E MOVIMENTI TERRA IN CAMPAGNA Tratto B-B3 *(H/peso=(1,30+0,2+1,0+0,2)*0,5) Tratto B3-B5 *(H/peso=(1,0+0,2+0,95+0,2)*0,5) arr.		80,00 32,00	1,00 1,00	1,35 1,18 4,24	108,00 37,76 4,24		
	SOMMANO mc					150,00	25,00	3'750,00
	<b>Tubazioni e manufatti (Cat 2)</b>							
21 / 21 D.011.a	FORNITURA E POSA DI TUBAZIONI IN CLS VIBROCOMPRESSO Di 30 cm Tratto B6-B7 Tratto B8-B9		32,00 32,00			32,00 32,00		
	SOMMANO m					64,00	34,00	2'176,00
22 / 22 D.011.b	FORNITURA E POSA DI TUBAZIONI IN CLS VIBROCOMPRESSO Di 40 cm Tratto B1-B6 Tratto B5-B8		153,00 18,00			153,00 18,00		
	SOMMANO m					171,00	40,00	6'840,00
23 / 23 D.014	FORNITURA E POSA DI POZZETTO PREFABBRICATO DIMENSIONI INTERNE 80x80 cm Tratto B-B7 *(lung.=(1,11+1,02+1,0+0,98+0,95+0,88+0,83+0,2*7)) Tratto B8-B9 *(lung.=(0,92+0,88+0,2*2)) arr.		8,17 2,20 1,63			8,17 2,20 1,63		
	SOMMANO m					12,00	215,00	2'580,00
24 / 24 D.015	FORNITURA E POSA DI SOLETTA PREFABBRICATA dimensioni 80x80 cm	9,00	0,80	0,80		5,76		
	SOMMANO mq					5,76	85,00	489,60
25 / 25 D.016	MANUFATTI IN GHISA SFEROIDALE pozzetti rete meteorica	9,00			75,00	675,00		
	SOMMANO Kg					675,00	2,40	1'620,00
26 / 26 D.017	FORNITURA E POSA DI CADITOIA STRADALE CON GRIGLIA IN GHISA					12,00		
	SOMMANO cadauno					12,00	160,00	1'920,00
	A R I P O R T A R E							133'395,60

COMMITTENTE:

Num.Ord. TARIFFA	DESIGNAZIONE DEI LAVORI	DIMENSIONI				Quantità	IMPORTI	
		par.ug.	lung.	larg.	H/peso		unitario	TOTALE
	<b>R I P O R T O</b>							133'395,60
27 / 27 D.018	ALLACCIAMENTI CADITOIE STRADALI - per sviluppi fino a 8 m					12,00		
	SOMMANO cadauno					12,00	230,00	2'760,00
28 / 28 D.019	SOVRAPPREZZO ALLA REALIZZAZIONE ALLACCIAMENTI CADITOIE STRADALE - per sviluppi superiori a 8 m (lung.=4+8)		12,00			12,00		
	SOMMANO m					12,00	35,00	420,00
29 / 29 D.021	ALLACCIAMENTO UTENZE PRIVATE ACQUE METEORICHE					4,00		
	SOMMANO cadauno					4,00	600,00	2'400,00
30 / 30 D.029	SISTEMAZIONE SPONDALE E SCARICO RETE METEORICA					1,00		
	SOMMANO a corpo					1,00	2'500,00	2'500,00
	<b>Mitigazione idraulica (Cat 3)</b>							
31 / 31 D.027	COMPENSO PER FORMAZIONE DI BACINO DI INVASO				1,00	1,00		
	SOMMANO a corpo					1,00	4'200,00	4'200,00
32 / 32 D.028	COMPENSO PER REALIZZAZIONE COLLEGAMENTO DEL BACINO DI INVASO CON MANUFATTO DI LAMINAZIONE					1,00		
	SOMMANO a corpo					1,00	1'324,40	1'324,40
	<b>Parziale LAVORI A MISURA euro</b>							147'000,00
	<b>T O T A L E euro</b>							147'000,00
	<b>A R I P O R T A R E</b>							

COMMITTENTE:

Num.Ord. TARIFFA	DESIGNAZIONE DEI LAVORI	IMPORTI
		TOTALE
	RIPORTO	
	<b><u>Riepilogo Strutturale CATEGORIE</u></b>	
M	<b>LAVORI A MISURA euro</b>	147'000,00
M:001	FOGNATURA NERA euro	108'000,00
M:001.001	Demolizioni, scavi e reinterri euro	31'999,60
M:001.002	Tubazioni e manufatti euro	62'008,19
M:001.004	Ripristini euro	13'992,21
M:002	RETE ACQUE METEORICHE E LAMINAZIONE euro	39'000,00
M:002.001	Demolizioni, scavi e reinterri euro	9'770,00
M:002.002	Tubazioni e manufatti euro	23'705,60
M:002.003	Mitigazione idraulica euro	5'524,40
	<b>TOTALE euro</b>	147'000,00
	Data, _____	
	<b>Il Tecnico</b>	
	A RIPORTARE	

COMMITTENTE: