COMUNE DI VICENZA
Provincia di Vicenza

Piano degli Interventi - PI

Elaborato 2 - Vincoli e tutele

scala 1:5000

foglio 2 di 9

elaborato luglio 2025

aggiornato con determina dirigenziale n. 1932 del 08/08/2025

Il Sindaco
Giacomo Possamai

Il Segretario Generale
Stefania Di Cindio

L'Assessore
Cristina Balbi

Il Direttore Settore Urbanistica
Riccardo D'Amato

Approvazione con delibera di Consiglio Comunale n. 10 del 07/02/2013
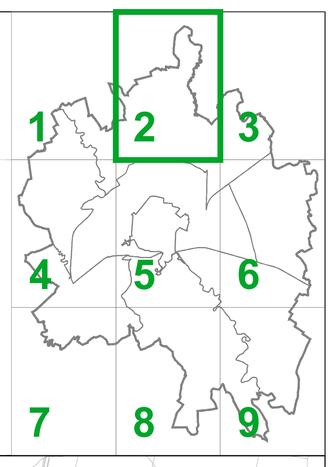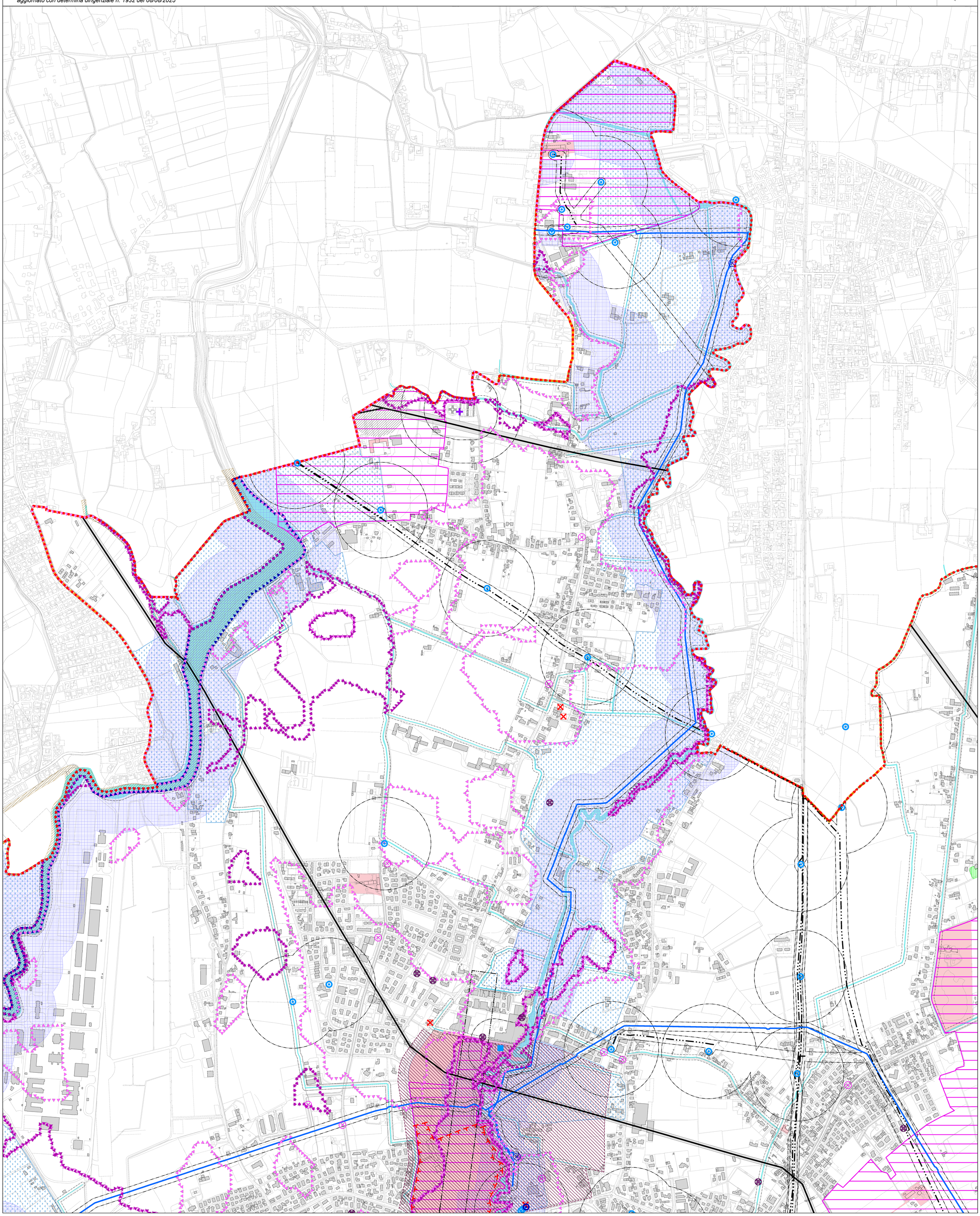
Variante per il rinnovo delle previsioni urbanistiche in decadenza - DCC n. 16 del 04/03/2021