

- LEGENDA**
- Perimetro dell'area di intervento
 - Livello 0.00 di riferimento
 - H max di P.R.G.
 - Profilo attuale del terreno
 - Volumi di Progetto
 - Alberature esistenti e di progetto
 - Quote altimetriche di progetto
 - Quote altimetriche stato di fatto
 - Bacino d'invaso

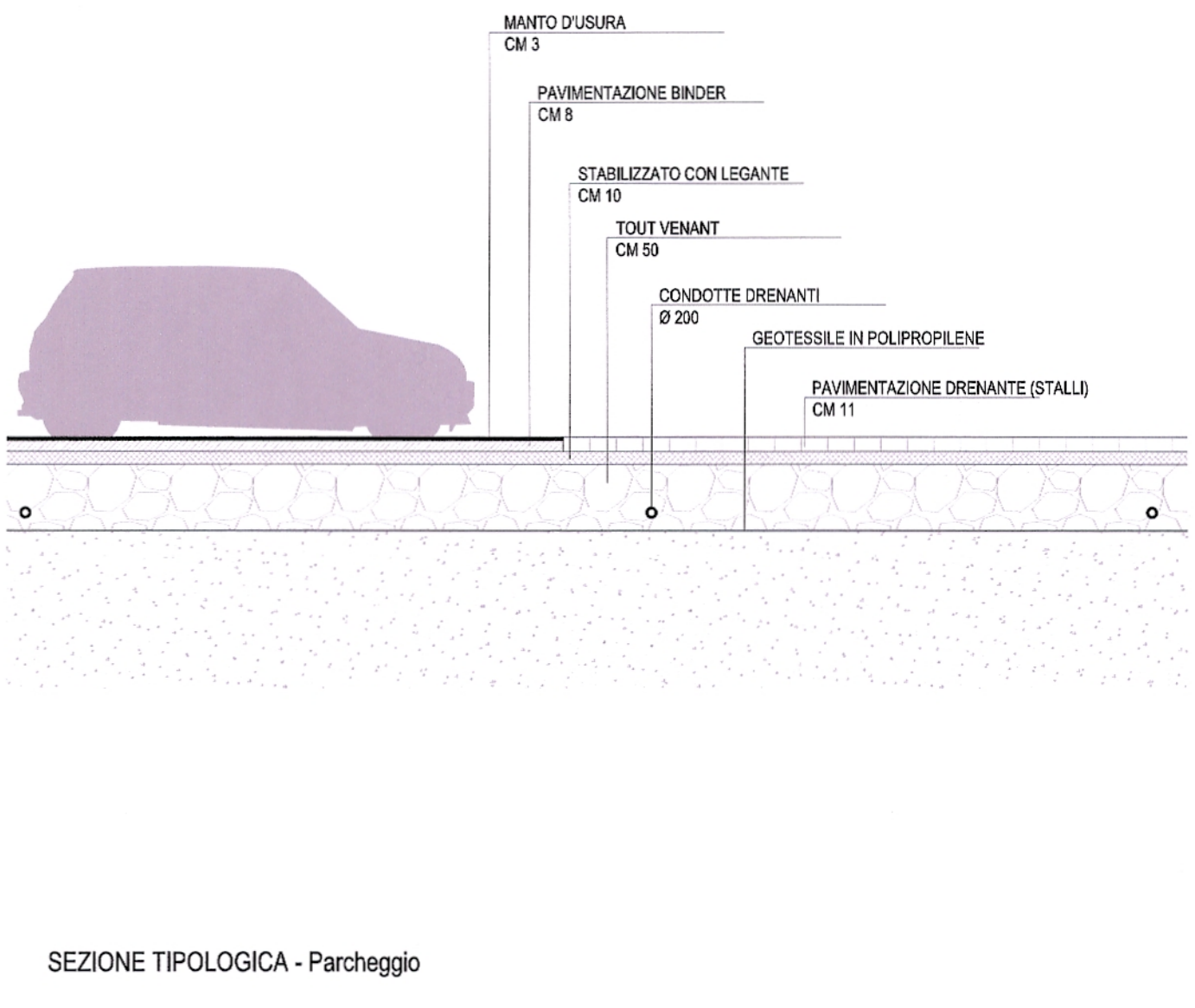
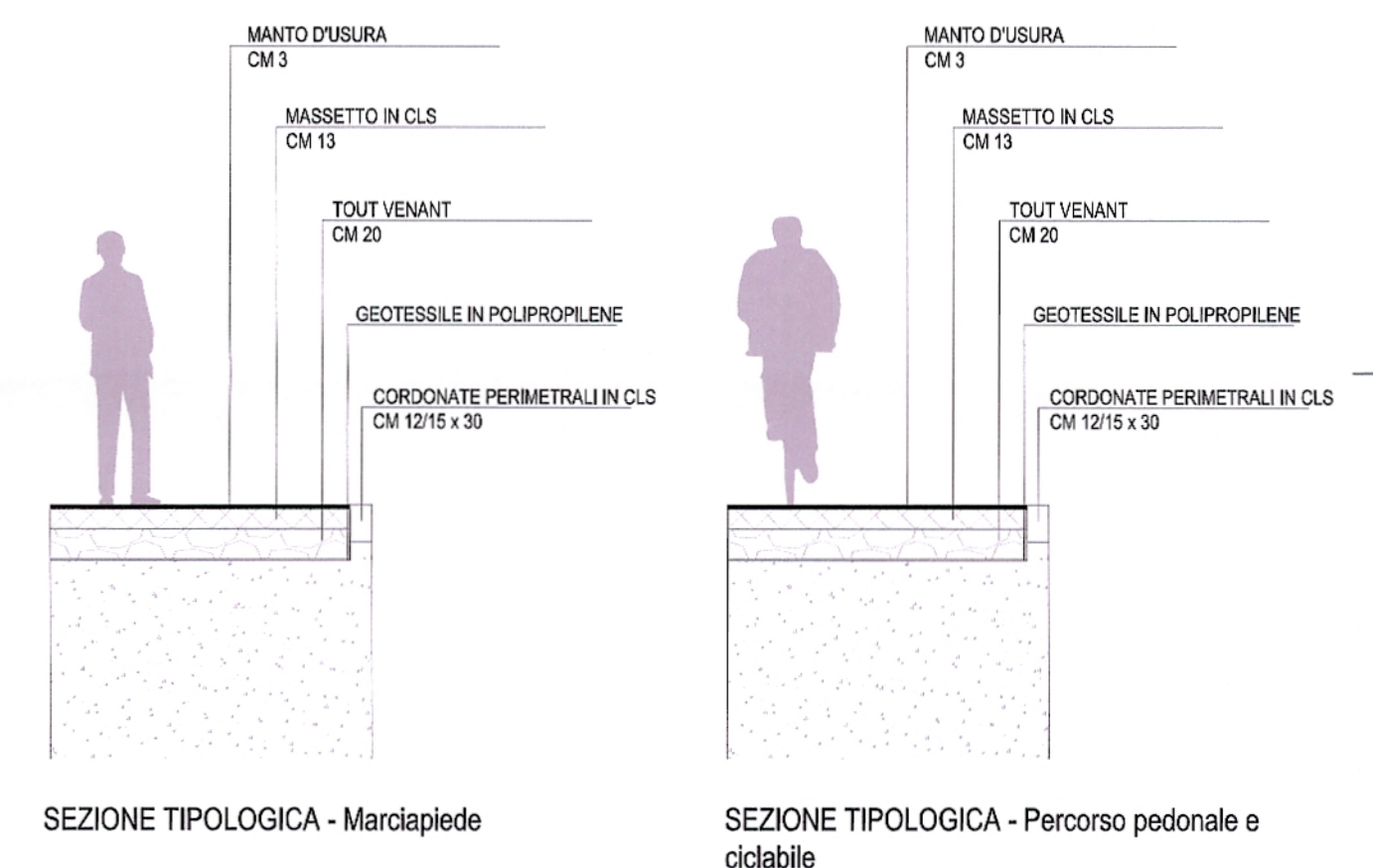
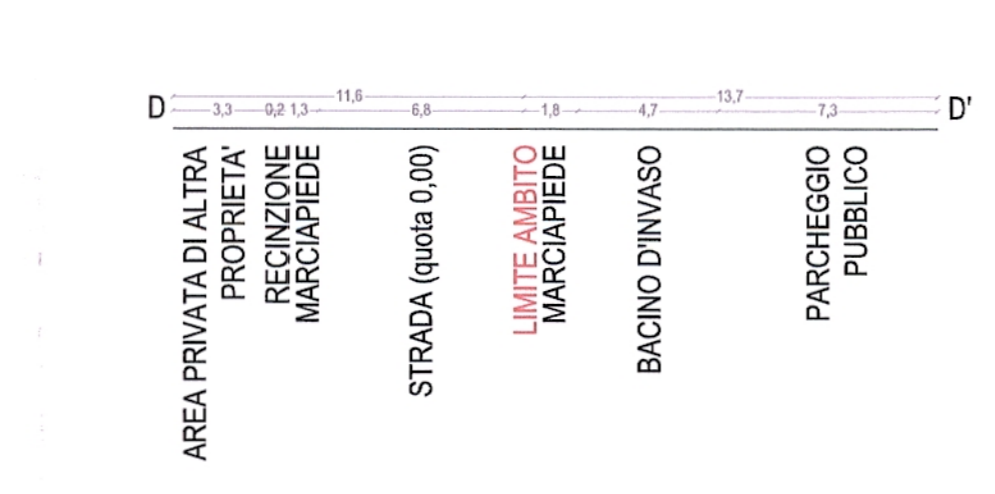
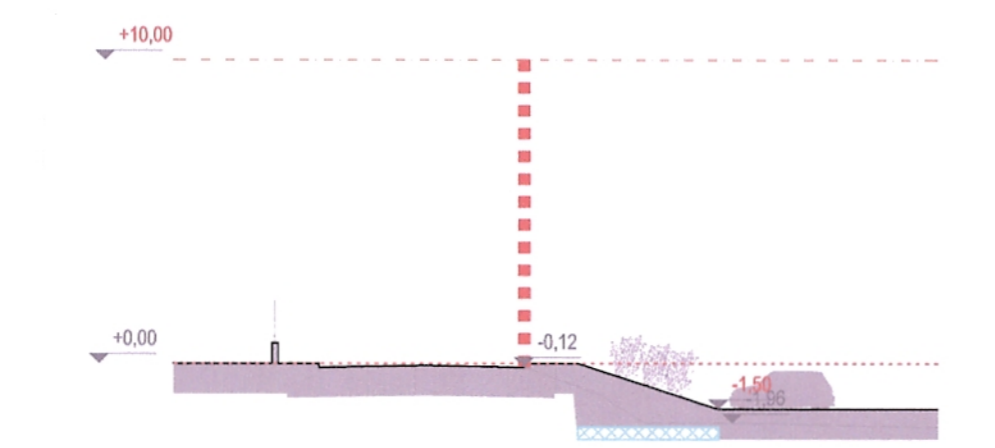
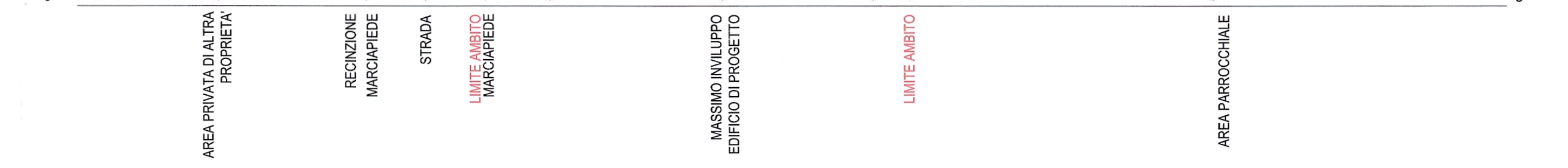
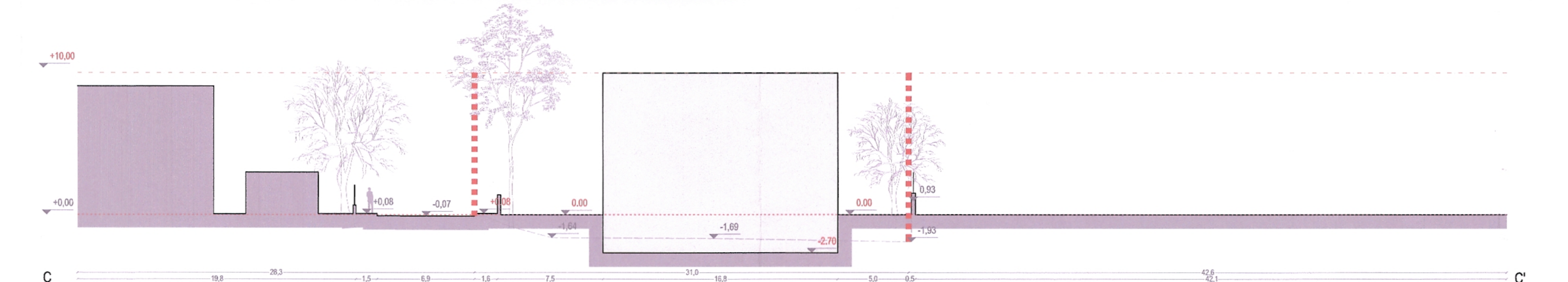
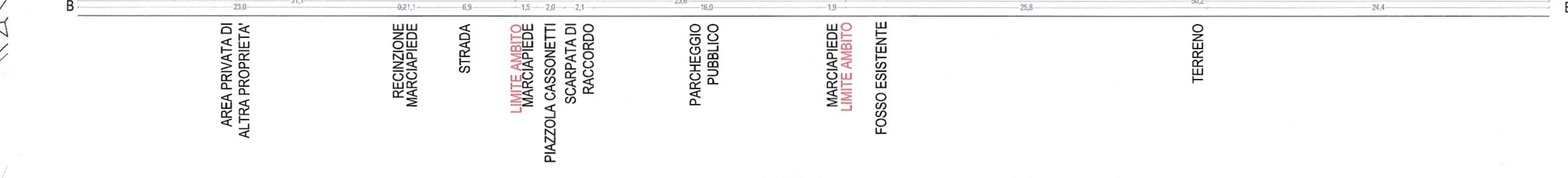
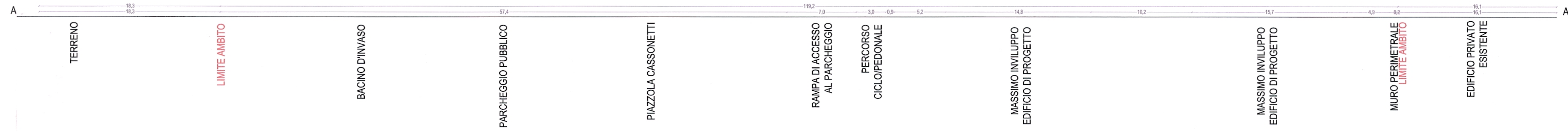
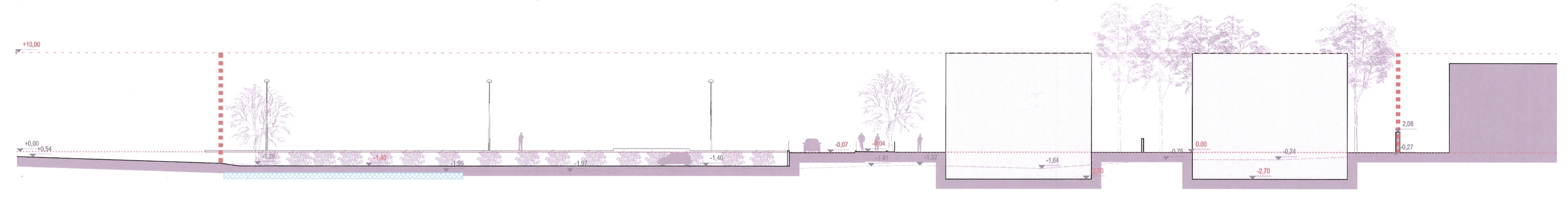
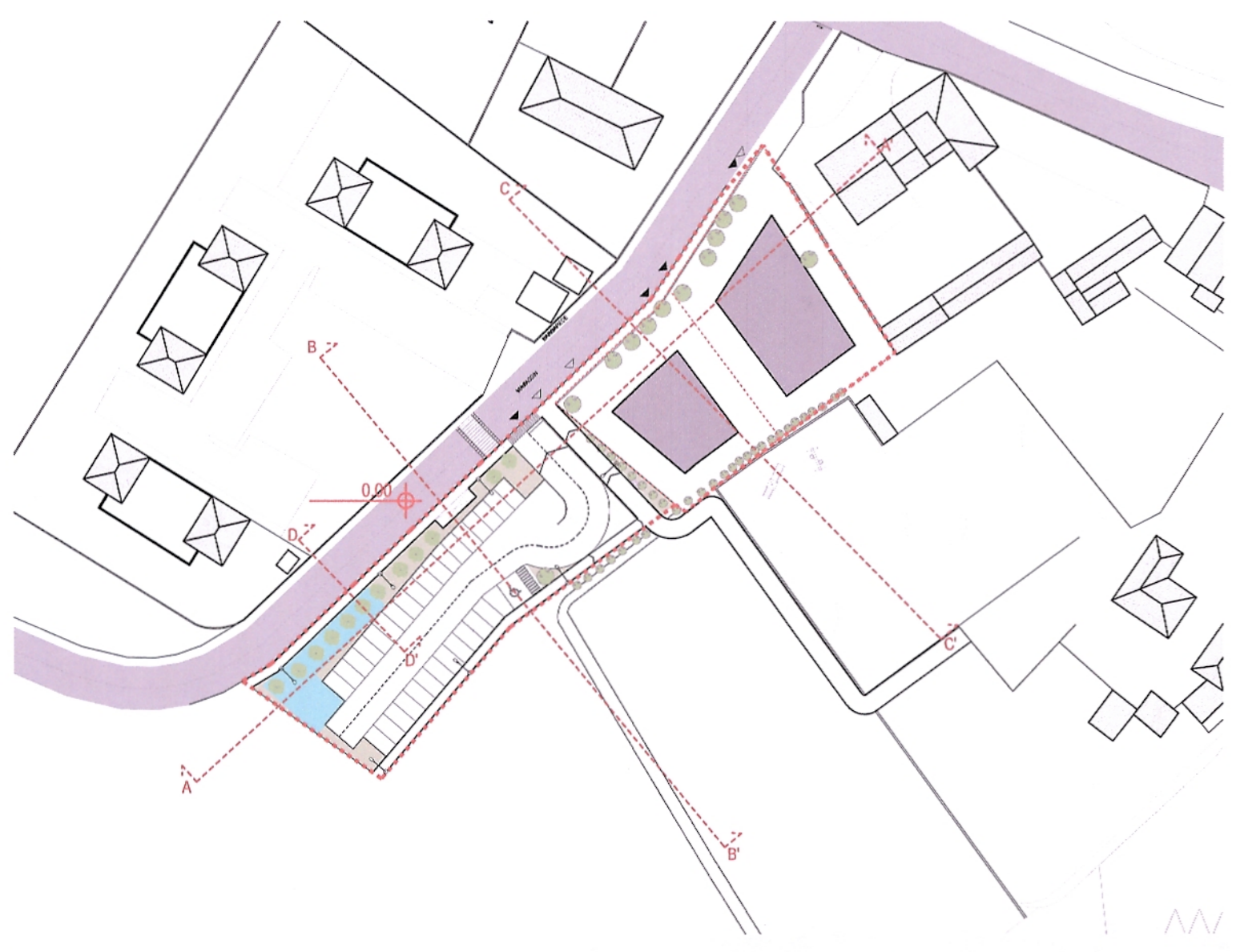

COMITENTE
SILVIO BISOGNIN
PROPRIETA'
SILVIO BISOGNIN
Silvio Bisognin

ALLEGATO ALLA DELIB. DI G.C.
N. 48 DEL 14.4.2012
F.lli FIORENTI
IL SEGREARIO COMUNALE
F.lli CAPOZZINI

TITOLO
COMUNE DI VICENZA
PROVINCIA DI VICENZA
PIANO ATTUATIVO DI INSEDIAMENTO
RESIDENZIALE
PAD 1 DEBBA

PROGETTAZIONE
arch. FRANCO ZANELLA
arch. LORELLA BRESSANELLO
COLLABORATORI
dott. Davide Stefani
architetto junior Tiziano Zaccaria

TAVOLA
STATO DI PROGETTO
Sezioni urbanistiche
Sezioni tipologiche

8

DATA
06/06/2011
N. PROGETTO
F.lli
9_progettazione urbanistica_Bisognin_Gliato_Vicenza

AGGIORNAMENTO
08/ MARZO 2012
RESPONSABILE DEL PROGETTO
FZ/MA-TZ-ZS

SCALE VARI
1:200 - SEZIONI URBANISTICHE
1:1000 - PLANIMETRIA
1:50 - SEZIONI TIPOLOGICHE

AUXO ASSOCIATI
V. VALE MAZZINI 111 36100 VICENZA
+39044549068