## LEGENDA

- limite proprietà
- perimetro P.U.A modificato (P.I. art. 3.5 lett. e)

## SPAZI PUBBLICI

- parcheggio pubblico
- strada pubblica
- area verde pubblico
- essenze arboree ad alto fusto
- siepe di lauro esistente
- siepe di progetto
- panchina
- cestino
- lampione stradale
- lampione parco
- Q = 0.00 — quota altimetrica 0,00 di riferimento in strada della Pergoletta
- n. — quota altimetrica di progetto
- n. — distanza di progetto

## SPAZI PRIVATI

- strada privata
- superficie fondiaria
- localizzazione dei contenitori per la raccolta differenziata dei rifiuti con il sistema "porta a porta"
- n. — n. lotti
- accesso carraio / accesso pedonale
- cancello di accesso alla proprietà (l'accesso carraio dovrà prevedere l'arretramento di cui all'art. 14 del Regolamento Viario Comunale)

## MOBILITA' E SEGNALETICA

- STOP — fermarsi e dare la precedenza
- T — strada senza uscita
- P — parcheggio pubblico
- parcheggio riservato ai disabili *(conforme alla figura II 79/a art. 120 del DPR 416/1992)*
- STRADA PRIVATA — strada privata
- 30 dossi artificiali — velocità massima 30 km/h e preavviso di dosso
- dosso artificiale in gomma vulcanizzata per limite di velocità di 30 km/h L = m 1,20 - H = m 0,07 *(conforme alla figura II 474 art. 179 del DPR 416/1992)*
- specchio parabolico

N

**MOBILITA' E SEGNALETICA**
scala 1:200

## LEGENDA

- limite proprietà
- perimetro P.U.A modificato (P.I. art. 3.5 lett. e)

## SPAZI PUBBLICI

- parcheggio pubblico: pavimentazione drenante
- strada pubblica: asfalto
- area verde pubblico: manto erboso
- siepe di lauro esistente
- Q = 0.00 — quota altimetrica 0,00 di riferimento in strada della Pergoletta
- n. — quota altimetrica di progetto
- n. — distanza di progetto

## SPAZI PRIVATI

- strada privata
- superficie fondiaria
- localizzazione dei contenitori per la raccolta differenziata dei rifiuti con il sistema "porta a porta"
- limite di massimo inviluppo, fatto salvo quanto previsto dall'art. 18 commi 3 e 4 delle NTO del PI
- accesso carraio / accesso pedonale
- cancello di accesso alla proprietà (l'accesso carraio dovrà prevedere l'arretramento di cui all'art. 14 del Regolamento Viario Comunale)

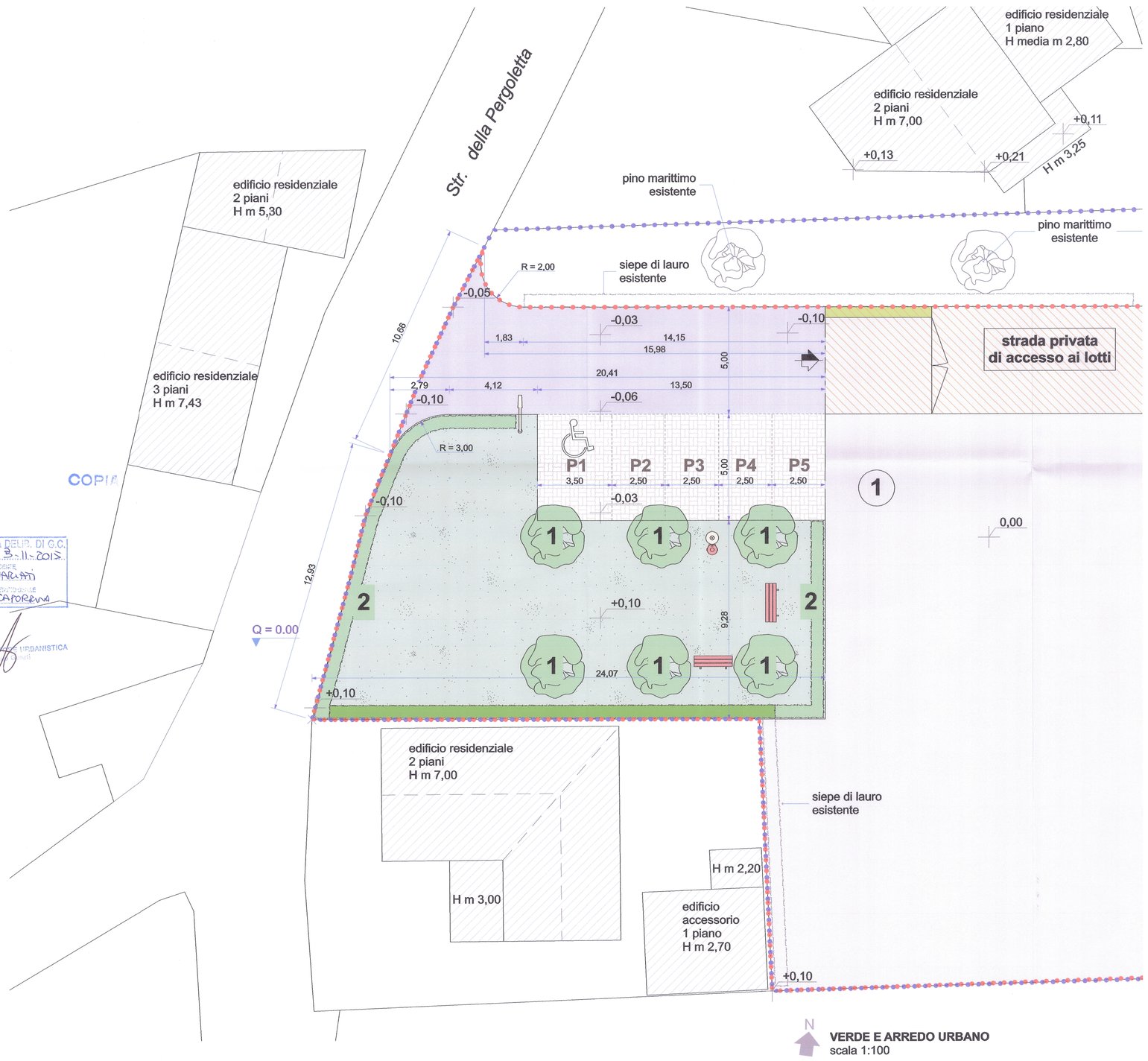


N

**VERDE E ARREDO URBANO**
scala 1:100

## TIPOLOGIA PIANTE E ARBUSTI

1 — essenze arboree ad alto fusto: albero di giuda (Cercis siliquastrum)

2 — Siepe di Lauro: laurocerasso (Laurocerasus)

## ARREDO URBANO DEL PARCO

- panchina L 170 cm
- cestino
- lampione su plinto prefabbricato con pozzetto cm 40x40 apparecchio Carboni KAI 44 W 20 led dimmerabile RAL 7016 opaco Palo h 8,00 ml
- lampione parco apparecchio Carboni Ypsilon TP

**NOTA: materiali essenze arboree e prodotti sono da ritenersi indicativi e non vincolanti**

# COMUNE DI VICENZA

**Piano Urbanistico Attuativo zona C14 - strada della Pergoletta**

**Proprietà:**

**Carraro Franco**

**Carraro Giuliano**

COPIA

ALLEGATO ALLA DELIB. DI G.C. N. 1196 DEL 3.11.2015
IL RESPONSABILE F.to VACCARI
IL SEGRETARIO GENERALE F.to CAPORRINI
IL DIRETTORE SETTORE URBANISTICA dott. ... Gianni

Ordine degli Architetti Pianificatori, Paesaggisti e Conservatori Provincia di Vicenza — PIERGIUSEPPE VALENTE n° 985 — Sezione A/b

pierguiseppe valente architetto — Città Mure San Michele 29, 36100 Vicenza Italy, tel. 39 0444 322146, fax 39 0444 324719

Ordine degli Architetti Pianificatori, Paesaggisti e Conservatori Provincia di Vicenza — MARTINO CHIESA n° 299 — Sezione A/b

martino chiesa architetto

*STATO DI PROGETTO*

**n° 7**

**VERDE E ARREDO URBANO MOBILITA' E SEGNALETICA**

ottobre 2014 — scala 1:200
luglio 2015 — 1:100
REV. ottobre 2015

*Posizione: /Volumes/DOCUSTUDIO/CANTIERI/CANTIERI APERTI/CARRARO FRATELLI PUA PERGOLETTA - 1335/progetto/BUROCRAZIA/3-PUA pergoletta progetto 09-2015/PUA Pergoletta 2014 n6 - REV. 10-2015.pln*