



ESTRATTO DI MAPPA CATASTALE
scala 1:2000

Comune di Vicenza
Foglio 41
Mappali 40 - 361

— perimetro zona C14 (Piano degli Interventi)



ESTRATTO DEL PIANO DEGLI INTERVENTI
Zonizzazione
scala 1:5000

Zona C14

- art. 38 LPS attuabile
- art. 38 Residenziale di espansione assoggettata a PUA
- art. 40 Rurale periurbano aperto



ESTRATTO DEL PIANO DEGLI INTERVENTI
Vincoli e tutele
scala 1:5000

- art. 13 Beni paesaggistici ai sensi del D.Lgs. 42/2004
- art. 15 Idrografia sottoposta a servizi idraulica - R.D. 368/1904 e R.D. 523/1904

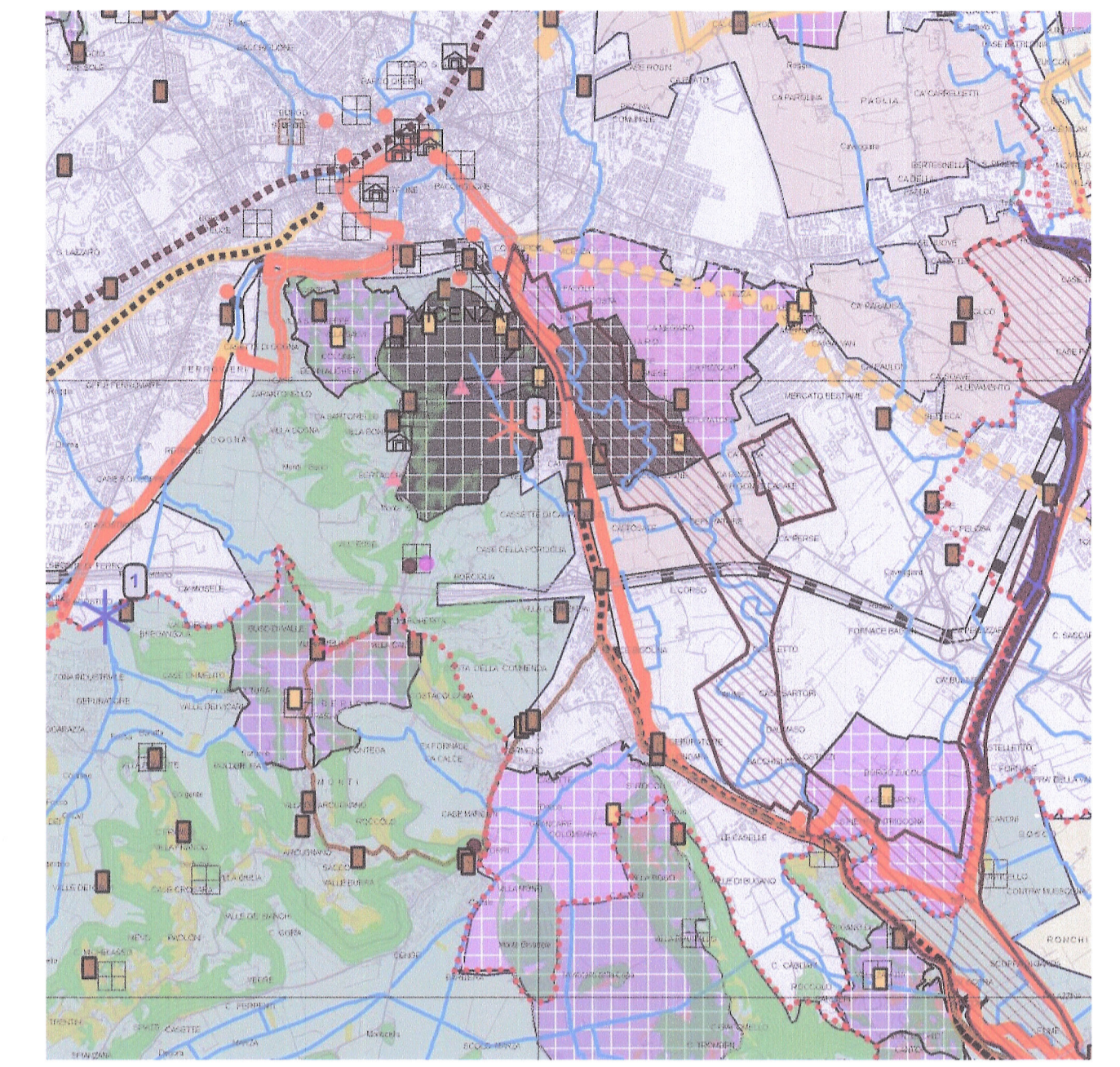

ESTRATTO DEL P.T.C.P.
Sistema del paesaggio
scala 1:50000



COMUNE DI VICENZA

Piano Urbanistico Attuativo zona C14 -
strada della Pergoletta

Proprietà:

Carraro Franco

Carraro Giuliano

COPIA

ALLEGATO ALLA DELIB. DI G.C.
N. 196 DEL 3-11-2015
IL PRESIDENTE
FID. VENTURI
IL SEGRETARIO GENERALE
FID. CARRELLINO

IL DIRETTORE SETTORE URBANISTICA
dot. PAOLO GUSPI

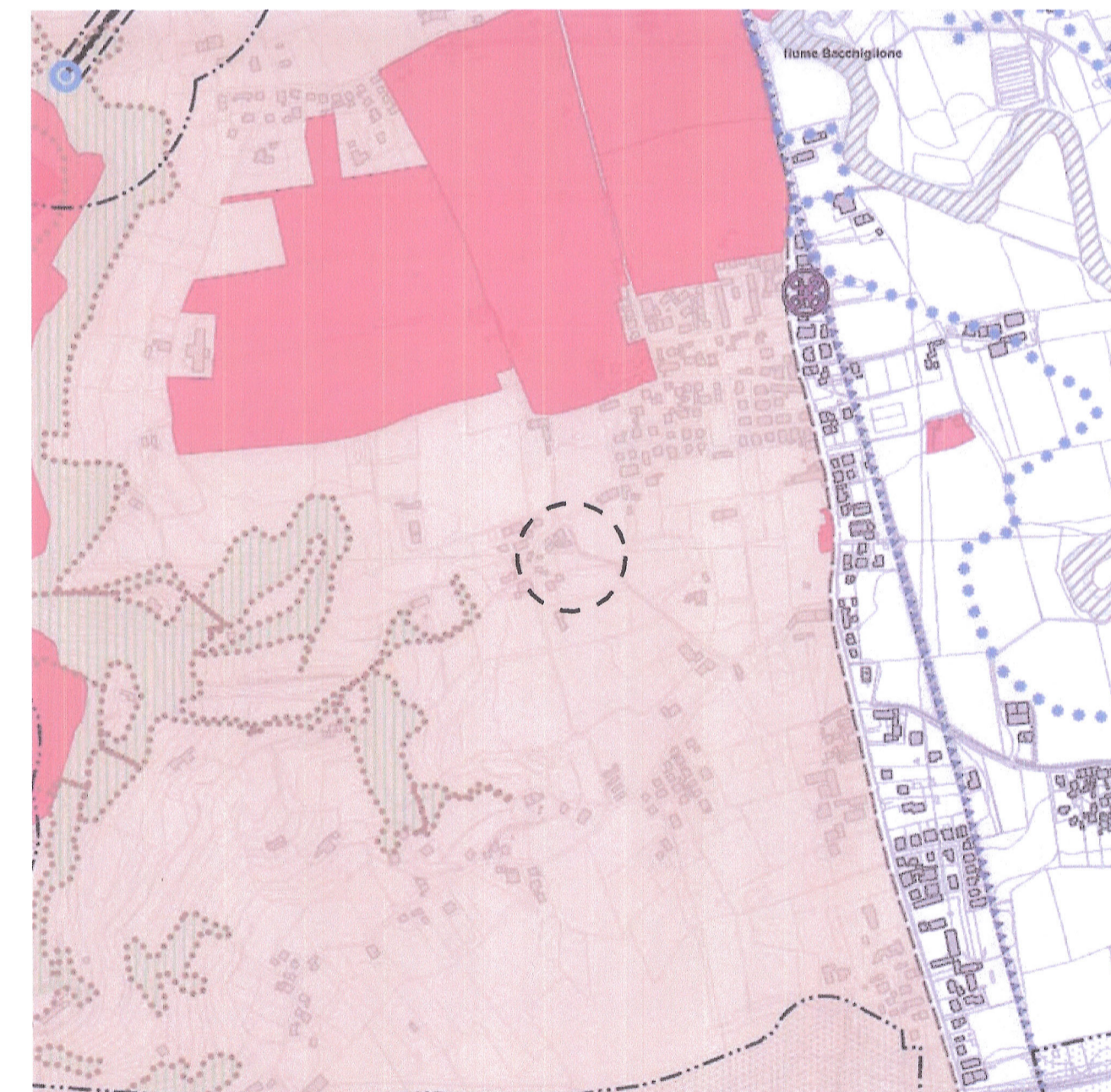

ESTRATTO DEL P.A.T. - TAVOLA 1
Carta dei vincoli e dalla pianificazione territoriale
scala 1:10000

Vincolo paesaggistico D.Lgs. 42/2004 - Art.7



ESTRATTO DEL P.A.T. - TAVOLA 2
Carta delle invarianti
scala 1:10000

Contesti figurativi delle Ville Venete - Artt. 9, 22



ESTRATTO DEL P.A.T. - TAVOLA 3
Carta delle fragilità
scala 1:10000

Aree idonee a condizione (02) - Art. 14

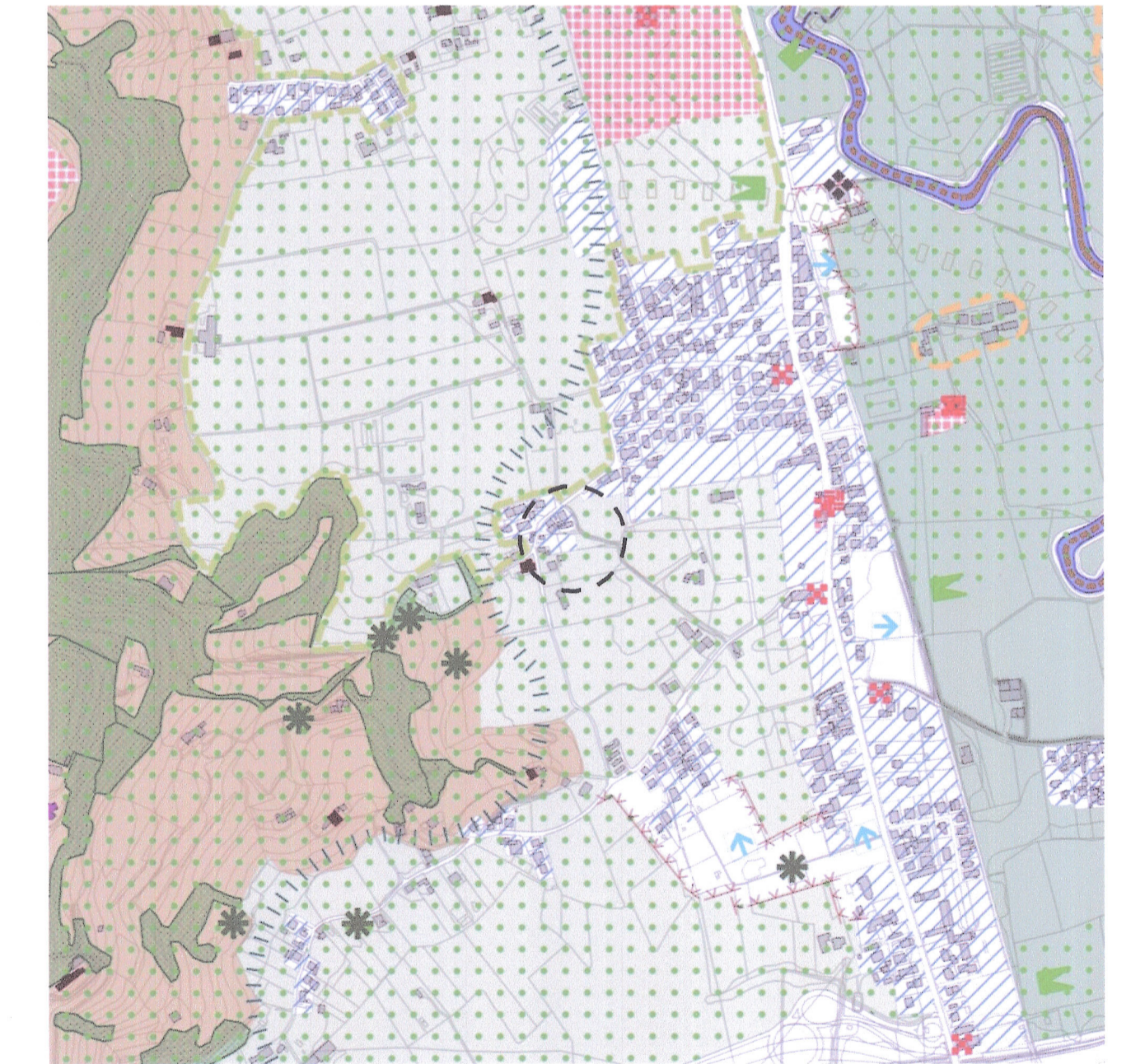

ESTRATTO DEL P.A.T. - TAVOLA 4
Carta delle trasformabilità
scala 1:10000

- Tessuto urbano consolidato - Art. 24
- Rurale periurbano aperto - Art. 32
- Contesti figurativi dei complessi monumentali - Art. 9, 22



STATO DI FATTO

n° 1 **INQUADRAMENTO
GENERALE**

ottobre 2014
REV. ottobre 2015

scala 1:2000
1:5000
1:10000
1:50000