





**LEGENDA**

-  Perimetro PUA: PACI CA' TEZZA
-  livello 0.0 di riferimento
-  quote altimetriche
-  distanze di riferimento
-  alterazioni esistenti

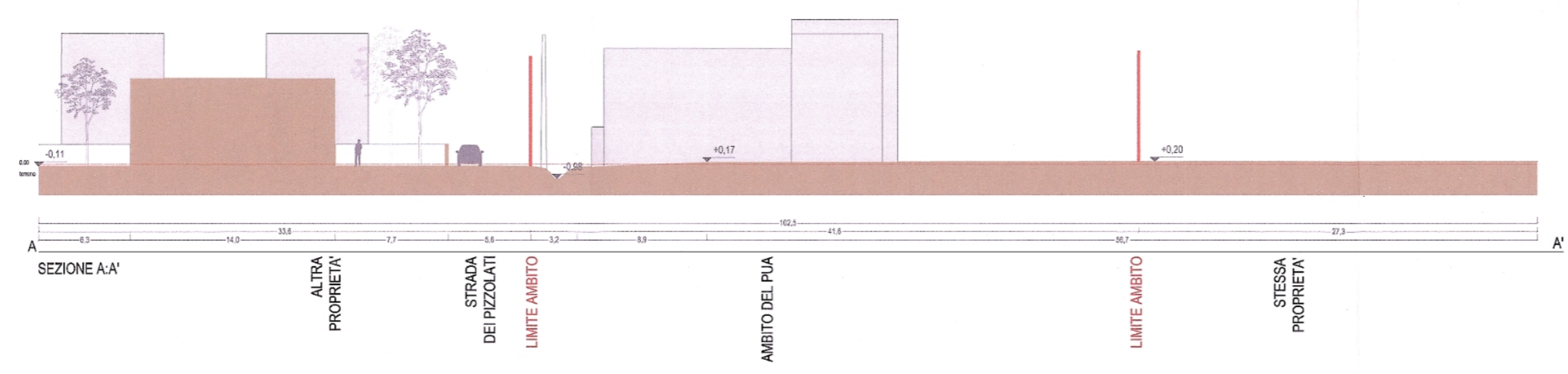
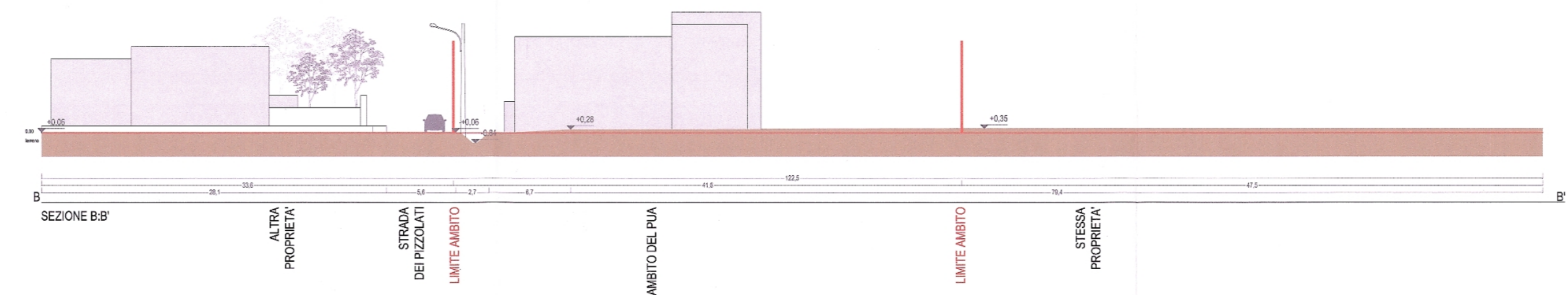
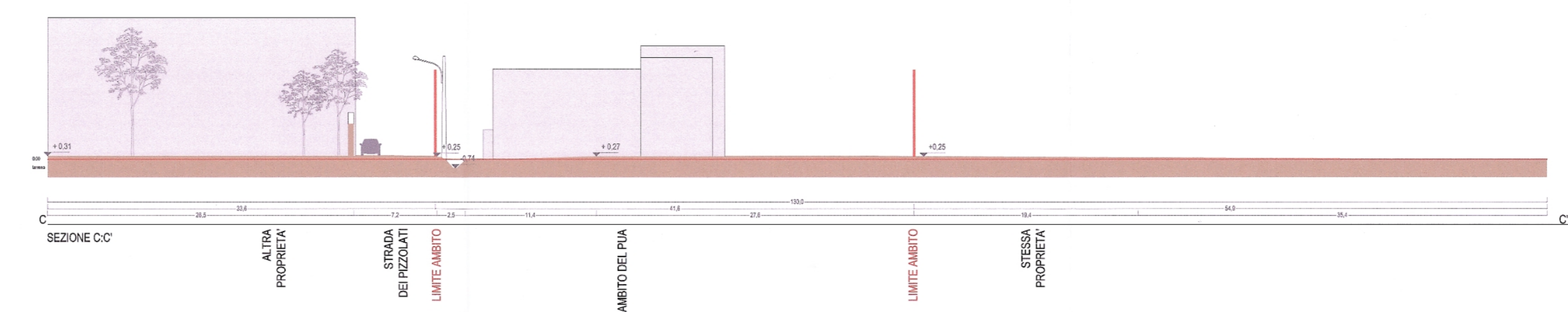
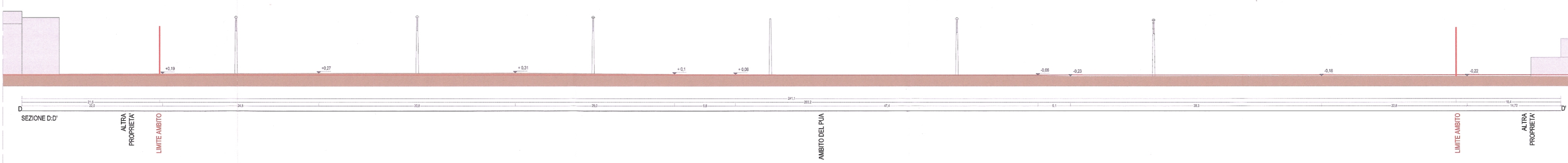

COPIA

COMITATO PROPONENTI  
 GONELLA ANNA BRUNA  
 GONELLA CORNELIA  
 BARETTA ENRICO  
 BARETTA FIORENZO  
 BARETTA FLAVIO  
 MION PATRIZIA  
 PICCOLO LIVIO

COMUNE DI VICENZA  
 PROVINCIA DI VICENZA  
 PIANO URBANISTICO ATTUATIVO  
**PAC 3 CA' TEZZA**

PROGETTISTA  
**FRANCO ZANELLA**  
 Ordine degli Architetti  
 Pianificatori, Paesaggisti  
 Conservatori Provincia di Vicenza  
**FRANCO ZANELLA**  
 n° 999

STATO DI FATTO  
 SEZIONI  
**4**

DATA  
 MAGGIO 2012  
 PROGETTO  
 0182

AGGIORNAMENTO  
 NOVEMBRE 2012  
 RESPONSABILE DEL PROGETTO  
 FZ/17200

SCALA 1:500 (SEZIONI)  
 SCALA 1:1000 (PLANIMETRIA DI RIFERIMENTO)

ALLEGATO ALLA DELIB. DI G.C.  
 N. 21 DEL 24.04.2015  
 IL PRESIDENTE  
 FID. ALLEGRI  
 IL SEGRETARIO GENERALE  
 FID. CARBERINO

IL DIRETTORE SETTORE URBANISTICA  
 dott. Danilo Guardì