

- LEGENDA**
- Parimetro PUA
 - Stralcio 1
 - Stralcio 2
- ILLUMINAZIONE PUBBLICA**
- Tubazioni illuminazione pubblica diam. mm 125
 - Cabina B.T./M.T.
 - Colonnina
 - Punto luce con palo e pozzetto, altezza 8,00 metri, potenza lampada 150 W
 - Punto luce con palo e pozzetto, altezza 8,00 metri, potenza lampada 100 W
 - Pozzetto
- TELEFONO**
- Tubazioni telefonia
 - Colonnina
 - Alleccio ai lotti
 - Pozzetto

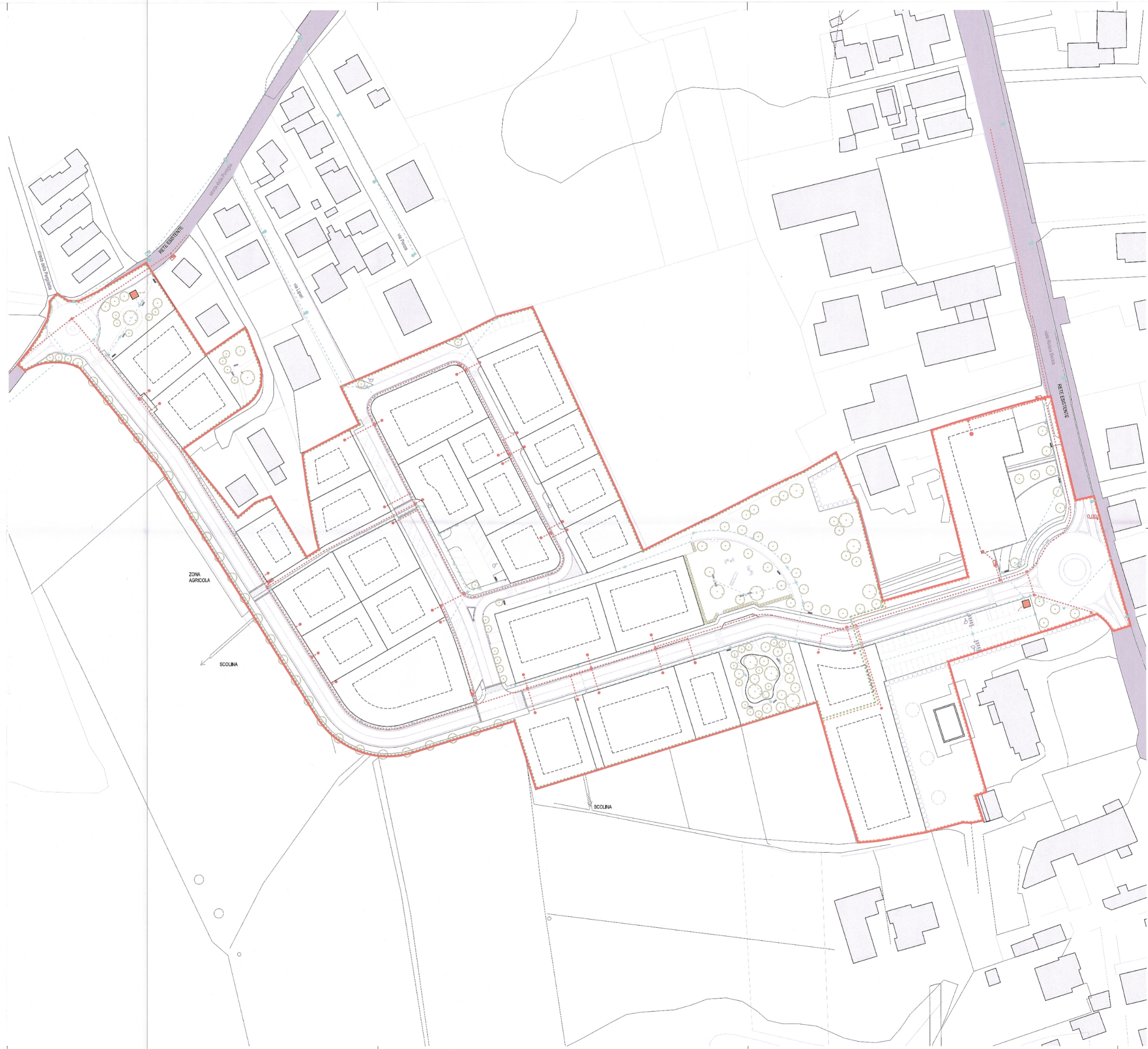

PROPRIETA' E COMMITTITORI
CONSORZIO PAC 3 CAMPEDELLO
 Presidente
 Zorzan Renzo
 Edilvilla srl
 Campagnaro Alessandro
 Carbone Antonia
 Palin Lucio
 Sallin Giancarlo
 Società agricola Verde Più

COPIA

EDILVILLA srl

ALLEGATO ALLA DELIB. DI G.C.
 N. ... DEL ...
 IL PRESIDENTE
 F. ...
 IL SEGRETARIO GENERALE
 F. ...

IL DIRETTORE SECTORE URBANISTICA
 dott. ...

TITOLO
COMUNE DI VICENZA
PROVINCIA DI VICENZA
PIANO URBANISTICO ATTUATIVO
PAC 2/3

PROGETTAZIONE
 arch. FRANCO ZANELLA
 arch. MARIO FRIGO
 COLLABORAZIONE
 plan. DAVIDE STEFANI

PROVA
STATO DI PROGETTO
ILLUMINAZIONE PUBBLICA
RETE TELEFONICA
9

DATA
 NOVEMBRE 2011
 IN PRATICA
 01/2
 FILE
 f_illumina_urbanist_0173_Miraf_Pac3

ACCREDITAMENTO
 GENNAIO 2013
 RESPONSABILE DEL PROGETTO
 F21/00

SCALA
 1:750

AUXO ASSOCIATI
 CORSO FOGAZZARO 14 - 36100 VICENZA
 Tel. 0444240663



ARCH. MARIO FRIGO
 STRADA DI LONGARA 234 - 36100 VICENZA
 TEL. 0444240663