COMUNE DI VICENZA
Provincia di Vicenza

Piano degli Interventi - PI

Elaborato 2 - Vincoli e tutele

scala 1:5000

foglio 4 di 9

elaborato gennaio 2024

aggiornato con determina dirigenziale n. 37 del 11/01/2024

Il Sindaco
Giacomo Possamai

Il Segretario Generale
Stefania Di Cindio

L'Assessore
Cristina Balbi

Il Direttore del Servizio Urbanistica
Riccardo D'Amato

Approvazione con delibera di Consiglio Comunale n. 10 del 07/02/2013
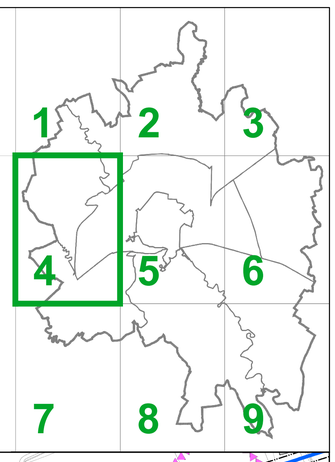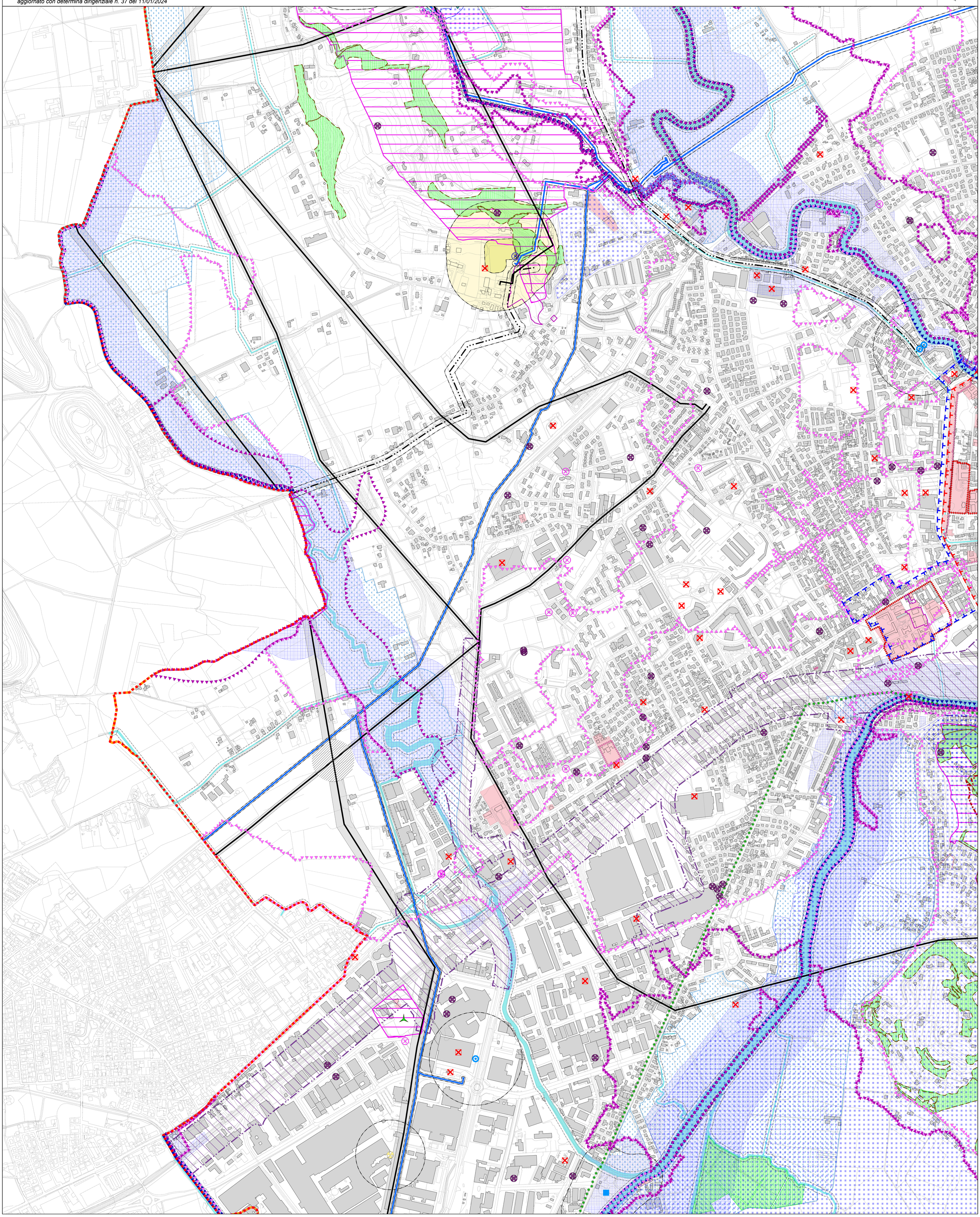
Variante rinnovo delle previsioni in decadenza - DCC n. 16 del 04/03/2021